

DISEÑADORES EN EL MUSEO | Primer ciclo de encuentros entre Diseñadores en el MNAD

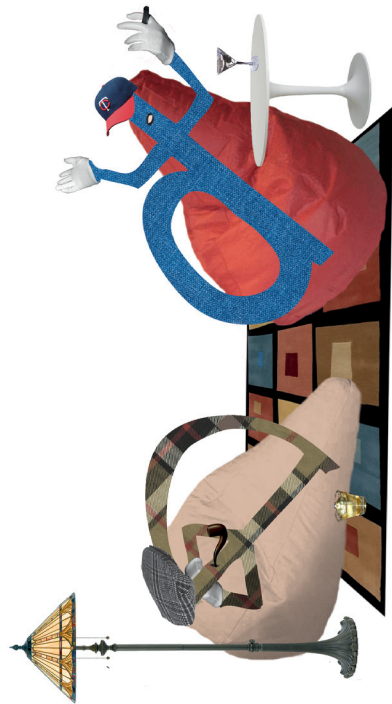

Lugar: MNAD. Calle Montalbán, 12

Fechas de celebración: 11, 18 y 25 de noviembre 2008

Fecha límite de matriculación: 3 de noviembre

Matrícula y forma de pago: Ingreso en efectivo o transferencia bancaria a la cuenta cc. 2091 0604 38 3040023496 de Caixa Galicia, a nombre de la Asociación Española de Profesionales del Diseño (AEPD).

El Alumno deberá indicar en el concepto del ingreso, o de la transferencia, el nombre y apellidos del alumno, independientemente de quién realice el abono.

Remitir cupón de matrícula y resguardo del pago de la inscripción a la Asociación Española de Profesionales del Diseño, antes del 3 de noviembre, bien por correo postal (AEPD. c/ Rafael Calvo 28, bajo izquierda) o email (administracion@aepd.es).

No se admiten talones bancarios. No se admitirá ningún cupón de matrícula como reserva de plaza sin el debido resguardo bancario del ingreso, ni fuera de los plazos citados.

Socios AEPD y de Amigos del Museo Nacional de Artes Decorativas: asistencia gratuita.

Estudiantes de temática afín, debidamente acreditados: 10 euros.

Asistentes que no pertenezcan a AEPD ni a la Asociación de Amigos del MNAD: 20 euros.

Número máximo de alumnos: 60

La asistencia al ciclo supone 1 crédito para el alumno (Universidades Autónoma, Complutense y Europea de Madrid)



DISEÑADORES EN EL MUSEO | Primer ciclo de encuentros entre Diseñadores en el MNAD

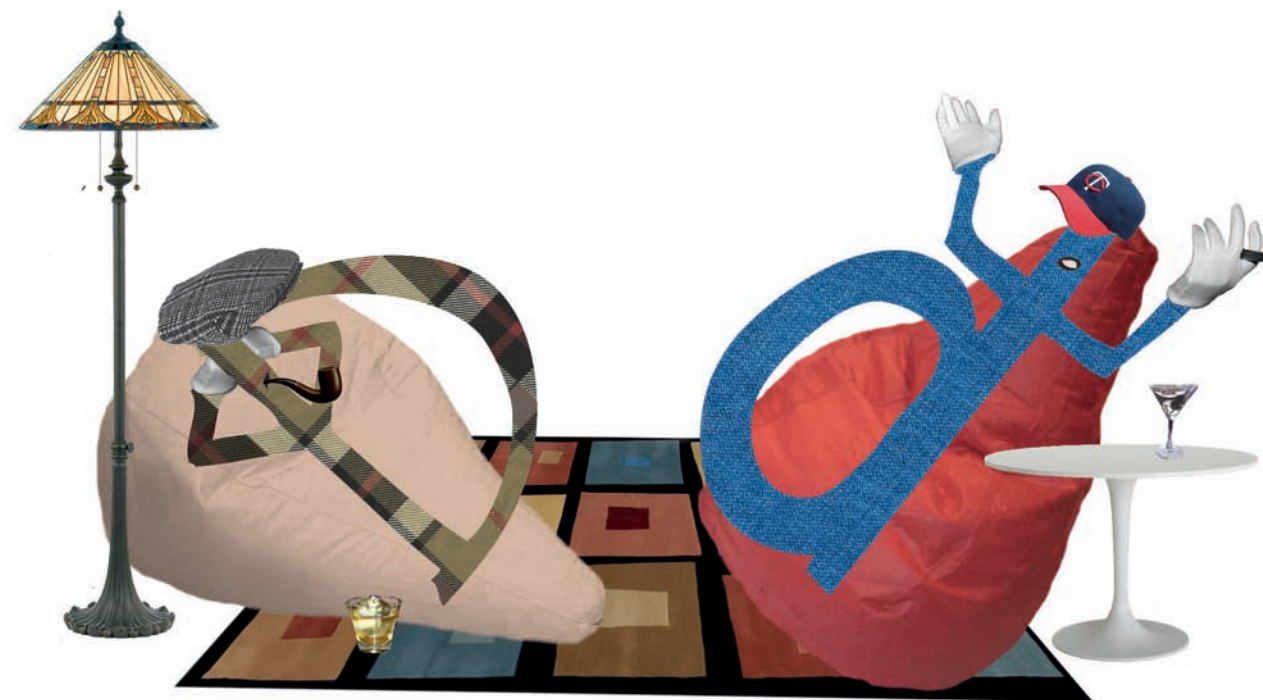

El Museo Nacional de Artes Decorativas –perteneciente a la Subdirección General de Museos Estatales del Ministerio de Cultura– organiza su primer ciclo de encuentros entre Diseñadores españoles en colaboración con AEPD (Asociación Española de Profesionales del Diseño).

El formato de estos encuentros se estructura en tres jornadas, a lo largo de tres semanas, en las que dos diseñadores, de la misma especialidad y generaciones distintas dialogarán, delante del público asistente sobre sus trayectorias respectivas, reflexionando sobre los cambios experimentados en la profesión en las últimas décadas, comparando métodos de trabajo y presentado sus trabajos más significativos

Este ciclo se presenta como una oportunidad doble ya que significa la posibilidad de asistir al diálogo entre diseñadores de dos generaciones y la de plantear a los profesionales que participan en las jornadas de forma abierta aquellos temas que sean de su interés.

Cada una de las jornadas se organizará según el siguiente esquema:

- la presentación de trabajos significativos de cada uno de los diseñadores
- un diálogo entre dos diseñadores de referencia
- una sesión abierta a la participación de los asistentes

Este ciclo cuenta con la colaboración y asesoramiento de AEPD (Asociación Española de Profesionales del Diseño)

PROGRAMA:

En sesiones de tarde de cuatro horas de duración (18 a 21 h.):

1ª jornada 11.11.08

[DISEÑO INDUSTRIAL]

Luis Corbella

Diseñador y Arquitecto de interiores desde 1960. Miembro de AEPD.

Nacho Lavernia

Diseñador. Socio fundador de Lavernia & Cienfuegos. Diseño.

2ª jornada 18.11.08

[DISEÑO DE EXPOSICIONES]

Pedro García
Ramos

Diseñador. Museógrafo. Fundador de Macua y García Ramos. Miembro de AEPD

Jesús Moreno

Arquitecto. Fundador de Jesús Moreno y Asociados. Miembro de AEPD

3ª jornada 25.11.08

[DISEÑO GRÁFICO]

Pepe Cruz
Novillo

Diseñador. Artista plástico. Premio Nacional de Diseño. Miembro de AEPD

Pablo Rubio

Diseñador Gráfico. Fundador de la empresa R3.

Coordinador del ciclo: Emilio Gil

Nombre: _____

Dirección: _____

Código postal: _____

Población: _____

Provincia: _____

Teléfono de contacto: _____

Email: _____

Área de interés: _____

¿Desea recibir información sobre cómo asociarse a AEPD? SI NO

Los datos que facilita, serán incorporados y tratados en una base de datos automatizada de la que es responsable AEPD y tiene por objeto la adecuada organización y prestación de actividades y servicios de la Asociación, quedando garantizado que sus datos no serán cedidos a terceros. De conformidad con la Ley Orgánica 15/1999 de 13 de diciembre, de Protección de datos de carácter personal. Usted tiene reconocido y podrá ejercitar los derechos de acceso, cancelación, rectificación y oposición, contactando con AEPD.