CONVOCATORIA
PREMIOS PROTECCIÓN DE DATOS 2023

El Municipio ante la Protección de Datos Personales y la Privacidad en los Menores

UNIDAD DE CIBERPOLICÍA

2022/2023

POLICÍA LOCAL
RINCÓN DE LA VICTORIA

Registro: 2451/2023

CSV: 07E7003382220 0D0Z3I2K3V5B9

Resumen ejecutivo

Título

El Municipio ante la Protección de Datos Personales y la Privacidad en los Menores.

Institución

Policía Local del Ayuntamiento de Rincón de la Victoria.

Descripción general.

El Ayuntamiento de Rincón de la Victoria consciente de la importancia y relevancia para la sociedad de la Ciberseguridad, Protección de Datos Personales y Privacidad, decidió en el año 2022 la creación de una ***unidad de ciberpolicía en la Policía Local***, con el objetivo de fomentar una necesaria cultura de Ciberseguridad y Protección de Datos, a través de la **formación, sensibilización y concienciación** entre la **ciudadanía** y **escolares** del municipio, ayudando con ello a proteger a los menores y a mejorar la prevención de ciberdelitos e infracciones administrativas en internet. Este municipio recientemente ha alcanzado los 50.000 habitantes y cuenta con una plantilla de 64 policías locales. A pesar de la limitación de recursos materiales y humanos, y consciente de la importancia de la Ciberseguridad y Protección de datos personales desde el ayuntamiento se está haciendo un **importante esfuerzo** en la creación y mantenimiento de esta unidad policial, la cual redundará en **fomentar un municipio más ciberseguro** a través de la creación de una cultura en Ciberseguridad y Protección de Datos Personales.

Personal asignado

En esta unidad hay asignado **un único agente** siendo experto en Ciberseguridad y Protección de Datos Personales, el cual tiene una **dedicación mixta**, simultaneando también con las actividades habituales de la policía local como servicios ordinarios, patrullaje, Sala del 092, Unidad Técnico-Administrativa y oficina de denuncias. A nivel personal y de forma desinteresada este agente también ha dedicado más de 17 jornadas de tiempo personal a la preparación de charlas escolares, contactos con centros escolares, otras tareas relacionadas con la unidad y a la redacción del presente informe.

Adecuación de la iniciativa al objeto del premio

El proyecto de formación y concienciación iniciado a través de la *unidad de ciberpolicía* de Rincón de la Victoria **se adecua al objetivo del premio**, ya que en él **se incluyen actividades y se aporta documentación relacionadas con las Buenas Prácticas Educativas en Privacidad y Protección de Datos Personales** para un Uso Responsable y Seguro de Internet por los Menores. Entre sus características y contenido se encuentran algunas de las siguientes:

- Actividades formativas y documentación dirigidas a los alumnos de **Educación Primaria** y **Educación Secundaria Obligatoria**.
- En las charlas/talleres realizados se incluye abundante contenido relacionado con la **Protección de Datos Personales y Privacidad**.
- Se incluye un apartado sobre **responsabilidad**: penal, civil y administrativa en relación a la protección de datos personales.
- Se difunden entre los menores de edad las buenas prácticas para un uso responsable y seguro de internet.

En el punto 2.1 se indican con más detalle el resto de sus características y contenido.

CSV: 07E7003382220 0D0Z3I2K3V5B9

Relevancia, innovación y ejemplaridad del proyecto.

El proyecto se inició con un enfoque dinamizador a través de la selección e inclusión de información y materiales enfocados a **captar la atención e interés del alumnado**. **Dada la relevancia e importancia de la Protección de Datos Personales en los escolares, se decidió la inclusión de esta temática dentro de las charlas** relacionadas con la ciberseguridad, ciberacoso, privacidad, sextorsión, retos virales y otros aspectos de relevancia del ámbito digital. Entre las características para su desarrollo se han tenido en cuenta las siguientes:

- Inclusión en las charlas y talleres realizados de **conceptos básicos en materia de Protección de Datos Personales y Privacidad**, aportando información concreta sobre:
    - **¿Qué es la AEPD?**
    - **¿Qué son los datos personales?**
    - Ejemplos de **procedimientos sancionadores de la AEPD**.
    - Exposición de la campaña de la AEPD **"Más que un Móvil".**
    - Exposición de la campaña **"Por todo lo que hay detrás"** de difusión del Canal Prioritario de la AEPD.
    - **Privacidad**.
    - **Canal prioritario.**
    - **Responsabilidad**.
- Inclusión de la **Inteligencia Emocional.** Buscando que los alumnos reconozcan e identifiquen emociones propias y en terceros, y señales de alerta ante diversas situaciones relacionadas con el entorno digital.
- Inclusión de más de **15 servicios actualizados de información y ayuda.**
- Exposición de los diferentes tipos de **responsabilidad.**

En el punto 2.2 se indican con más detalle el resto de las características.

Materiales elaborados.

Se han elaborado tres documentos, los cuales se exponen a continuación:

- Documento informativo actualizado sobre los servicios de ayuda disponibles sobre Ciberseguridad, Protección de Datos Personales y otros recursos relacionados.
- Presentación con diapositivas y contenido audiovisual.
- Cartel informativo sobre la unidad de ciberpolicía.

Grado de implantación de los proyectos desarrollados en los centros educativos.

El proyecto se inició en el curso 2022/2023 y fue dirigido a todos los centros escolares e institutos del municipio de Rincón de la Victoria. Los talleres y actividades didácticas se han realizado entre los días 17 a 20 de abril y 8 a 11 de mayo de 2023. Este año se han inscrito en la actividad 6 centros escolares y el número de alumnos que han asistido a los talleres ha sido de aproximadamente 425 alumnos. Por petición del CEIP Benyamina de Torremolinos (Málaga) también se dirigió esta actividad a otros 50 alumnos de 5º de Educación Primaria.

Dada la buena acogida e interés del alumnado y los centros escolares hacia este proyecto formativo, se prevé su continuidad durante los siguientes cursos escolares.

Continua disponible el **canal de información y ayuda** sobre ciberseguridad, protección de datos personales, privacidad y ciberdelitos para los vecinos/as y menores de edad del municipio.

CSV: 07E7003382220 0D0Z3I2K3V5B9

Índice

i. Ilustraciones 2

ii. Tablas 4

1. Justificación de los méritos de la entidad que se presenta 5

1.1. Unidad de ciberpolicía de Rincón de la Victoria 5

1.2. Objetivos 5

1.3. Personal asignado 6

1.4. Actividades realizadas 6

1.5. Canal de información y ayuda en ciberseguridad, ciberdelitos, protección de datos personales y privacidad 7

1.6. Atención e información a la ciudadanía en materia de ciberseguridad y protección de datos personales 7

1.7. Atención e información a agentes de policía en materia de ciberseguridad y protección de datos personales. 7

1.8. Formación, sensibilización y concienciación. 8

1.9. Formación y concienciación en la policía local de Rincón de la Victoria sobre Ciberseguridad y Protección de Datos Personales 9

1.10. Charlas Formativas sobre Ciberseguridad y el ámbito digital en Centros Escolares 10

1.11. Protección al menor por infracción a la normativa de Protección de datos personales11

2. Criterios de valoración 12

2.1. Grado de adecuación del proyecto al objeto del premio 12

2.2. Relevancia, innovación y ejemplaridad del proyecto que contribuya a concienciar al alumnado sobre el valor de la privacidad y a realizar una utilización responsable de la información de carácter personal 13

2.3. Materiales elaborados para el impulso y difusión entre los menores de edad de buenas prácticas 15

2.3.1. Documento informativo sobre los servicios de ayuda e información 15

2.3.2. Presentación con diapositivas y contenido audiovisual 27

2.2.3. Cartel informativo sobre la unidad de ciberpolicía 66

2.4. Grado de implantación de los proyectos en los centros educativos 67

3. Conclusiones 69

4. Anexo. Felicitaciones, agradecimientos y solicitudes de los centros escolares en relación a las charlas de ciberseguridad y el ámbito digital 71

5. Anexo. Curriculum vitae 75

CSV: 07E7003382220 0D0Z3I2K3V5B9

i. Ilustraciones

Ilustración 1. Información y ayuda 8
Ilustración 2. Curso de protección de datos personales y ciberseguridad para la policía local.... 9
Ilustración 3. Charlas Formativas sobre Ciberseguridad en Centros Escolares 10
Ilustración 4. Infracción Protección de datos Personales. Menor de edad, progenitores e interior de la vivienda 11
Ilustración 5. Infracción Protección de datos Personales. Otras personas afectadas. 11
Ilustración 6. Servicios de información y ayuda en ciberseguridad y en otros ámbitos 16
Ilustración 7. ¿Quién puede ayudarnos? 16
Ilustración 8. INCIBE 17
Ilustración 9. INCIBE. Línea de reporte 17
Ilustración 10. INCIBE. Reporte de fraude 18
Ilustración 11. Agencia Española de Protección de Datos. AEPD 18
Ilustración 12. teléfono único de emergencias. 112 19
Ilustración 13. Unidad de ciberpolicía de Rincón de la Victoria (Málaga) 19
Ilustración 14. Ayuntamiento de Rincón de la Victoria. Servicio de información y orientación sobre adicciones 20
Ilustración 15. Guardia Civil 20
Ilustración 16. Policía nacional 21
Ilustración 17. ALERTCOPS 21
Ilustración 18. Teléfono contra el acoso escolar 22
Ilustración 19. Fundación ANAR 22
Ilustración 20. Teléfono de atención al ciudadano de la Junta de Andalucía 23
Ilustración 21. Teléfono de atención a víctimas de violencia de género 23
Ilustración 22. Servicio de asistencia a víctimas en Andalucía. 24
Ilustración 23. Línea de atención a la conducta suicida 24
Ilustración 24. Canales de información 25
Ilustración 25. Avisos de seguridad 25
Ilustración 26. Páginas web de interés 26
Ilustración 27. Presentación unidad de ciberpolicía 31
Ilustración 28. Presentación agente de la policía local 31
Ilustración 29. Presentación índice 32
Ilustración 30. Dispositivos digitales 32
Ilustración 31. Información digital y datos personales 33
Ilustración 32. ¿Cuánto tiempo estáis conectados? 33
Ilustración 33. Dependencia a la tecnología 34
Ilustración 34. Campaña AEPD 'Más Que Un Móvil' 34
Ilustración 35. Smartphone 35
Ilustración 36. Aumento de los ciberdelitos 35
Ilustración 37. ¿Dónde pedir ayuda e información sobre ciberseguridad? 36
Ilustración 38. INCIBE 017 36
Ilustración 39. AEPD y canal prioritario 37
Ilustración 40. 112 37
Ilustración 41. Policía Local Rincón de la Victoria 38
Ilustración 42. Servicio de Información y orientación sobre adicciones 38
Ilustración 43. Guardia Civil 39
Ilustración 44. Policía Nacional 39
Ilustración 45. Teléfono contra el acoso escolar 40

CSV: 07E7003382220 0D0Z3I2K3V5B9

Ilustración 46. Fundación ANAR 40
Ilustración 47. Teléfono de atención a víctimas de violencia de género 41
Ilustración 48. Línea de atención a la conducta suicida 41
Ilustración 49. Canales de información 42
Ilustración 50. ¿Responsabilidad? 42
Ilustración 51. Responsabilidad. Penal / Administrativa / Civil 43
Ilustración 52. Delitos Código Penal 43
Ilustración 53. Responsabilidad Civil 44
Ilustración 54. Resoluciones AEPD. Protección de Datos Personales 44
Ilustración 55. Peligros - Consecuencias 45
Ilustración 56. Acoso / Ciberacoso 45
Ilustración 57. Acoso. Ciberacoso/Cyberbullying 46
Ilustración 58. Señales. Acoso/Ciberacoso 46
Ilustración 59. Características. Ciberacoso/Cyberbullying 47
Ilustración 60. Señales de alerta I: Acoso / Ciberacoso / Violencia digital 47
Ilustración 61. Señales de alerta II: Acoso / Ciberacoso / Violencia digital 48
Ilustración 62. Acoso escolar: Las redes sociales se vuelcan con Izan, un niño que sufrió bullying en Lloseta 48
Ilustración 63. Campaña de Movistar I: Elegí Cuidarte - Movistar Ciberbullying 49
Ilustración 64. Campaña de Movistar II: ¿Qué veis en este video? 49
Ilustración 65. Campaña Movistar Argentina I: Dia Internacional de Internet - Stop Ciberbullying 50
Ilustración 66. Campaña Movistar Argentina II: ¿Qué veis en este video? 50
Ilustración 67. Sexting 51
Ilustración 68. Riesgos del Sexting 51
Ilustración 69. Sextorsión / Pornovenganza 52
Ilustración 70. Campaña A21: ¿Puedes verme? 52
Ilustración 71 Campaña A21: ¿Puedes verme? Sextorsión 53
Ilustración 72. Grooming 53
Ilustración 73. Grooming fases 54
Ilustración 74. Campaña del Ministerio de Educación de Argentina: “Hablemos de Grooming” 54
Ilustración 75. Campaña Orange I: Grooming ¿Sabes con quién quedan tus hijos a través de internet? 55
Ilustración 76. Campaña Orange II: Grooming ¿Sabes con quién quedan tus hijos a través de internet? 55
Ilustración 77. ¿Cuál de estas tres personas es real? 56
Ilustración 78. Perfiles falsos en redes sociales 56
Ilustración 79. Seguridad en Videojuegos: chats 57
Ilustración 80. Retos virales 57
Ilustración 81. Campaña Orange: Retos virales. ¿Arriesgarías tu vida por esa foto? 58
Ilustración 82. Retos virales: rompecráneos y rompebocas 58
Ilustración 83. Retos virales: noticias I 59
Ilustración 84. Retos virales: noticias II 59
Ilustración 85. Retos virales: La cicatriz Francesa 60
Ilustración 86. Huella digital / Rastro digital 60
Ilustración 87. Protege tu privacidad 61
Ilustración 88. Gestiona tu Privacidad en la Red 61
Ilustración 89. Proteger cuentas en redes sociales. Doble factor de autenticación 62

CSV: 07E7003382220 0D0Z3I2K3V5B9

Ilustración 90. Seguridad en Videojuegos 62
Ilustración 91. Phishing 63
Ilustración 92. Medidas básicas de ciberseguridad 63
Ilustración 93. Pruebas digitales 64
Ilustración 94. Recomendaciones para un mundo Ciberseguro 64
Ilustración 95. Resumen final 65
Ilustración 96. Final de la presentación 65
Ilustración 97. Cartel informativo. Unidad de ciberpolicía de la policía local de Rincón de la Victoria 66
Ilustración 98. Agradecimiento C.E.I.P. Ntra. Sra. De la Candelaria 71
Ilustración 99. Felicitación C.E.I.P. Manuel Laza Palacio 72
Ilustración 100. Agradecimiento 73
Ilustración 101. Agradecimiento IES Margarita Salas 74
Ilustración 102. Curriculum vitae I 75
Ilustración 103. Curriculum vitae II 76

ii. Tablas

Tabla 1. Formación y concienciación en centros escolares 67

CSV: 07E7003382200D0Z3I2K3V5B9

1. Justificación de los méritos de la entidad que se presenta

1.1. Unidad de ciberpolicía de Rincón de la Victoria

El Ayuntamiento de Rincón de la Victoria consciente de la importancia y relevancia para la sociedad de la Ciberseguridad, Protección de Datos Personales y Privacidad, decidió en el año 2022 la creación de una unidad de ciberpolicía en la policía local con el objetivo de fomentar una necesaria cultura de Ciberseguridad y Protección de Datos a través de la formación, sensibilización y concienciación entre la ciudadanía y escolares del municipio, ayudando con ello a proteger a los menores y a mejorar la prevención de ciberdelitos e infracciones administrativas en internet.

El Rincón de la Victoria es un municipio de la provincia de Málaga que recientemente ha alcanzado los 50.000 habitantes y cuenta con una plantilla de 64 policías locales. A pesar de la limitación de recursos materiales y humanos, y consciente de la importancia de la Ciberseguridad y Protección de datos personales, desde el ayuntamiento se está haciendo un importante esfuerzo en la creación y mantenimiento de esta unidad policial, la cual redundará en fomentar un municipio más ciberseguro a través de la creación de una cultura en Ciberseguridad y Protección de Datos Personales.

La cibercriminalidad sigue creciendo a un ritmo acelerado y por ello cada vez es más relevante ayudar, formar, concienciar, prevenir y tratar de proteger a la ciudadanía y menores de los municipios a través de la generación de una cultura en Ciberseguridad y Protección de Datos Personales. Para ello, la policía local es también la más próxima y cercana al ciudadano, de hecho, cada vez son más habituales las consultas a los policías y las llamadas telefónicas que se reciben en la Sala del 092 solicitando ayuda e información sobre ciberseguridad, ciberdelincuencia y protección de datos personales.

1.2. Objetivos

Entre los objetivos iniciales planteados en la creación de la unidad de ciberpolicía se encuentran los siguientes:

- **Proteger a la administración, vecinos/as y menores del municipio** mediante la **prevención, formación y concienciación** en materia de Ciberseguridad y Protección de Datos Personales.
- **Formación, sensibilización y concienciación** en materia de Ciberseguridad, Privacidad y Protección de Datos Personales dirigido a **alumnos de los centros escolares**.
- Ayudar en la **prevención de ciberdelitos** o delitos informáticos.
- Corrección de **infracciones administrativas** realizadas a través de internet dentro del ámbito municipal, incluyendo aquellas que incumplan la normativa de protección de datos personales.
- **Ampliar la formación y cualificación profesional de los policías** de este municipio en materia de Protección de Datos Personales, Privacidad y Ciberseguridad para prestar un mejor servicio telefónico y de atención a vecinos/as y menores de edad del municipio.
- Creación de un **canal de ayuda e información** sobre ciberseguridad, protección de datos personales y de atención a las víctimas de ciberdelitos, también dirigido a los alumnos de los centros escolares y profesorado.
- Realización de informes periciales informáticos y la salvaguarda de evidencias digitales ante ciberdelitos o ciberinfracciones administrativas.

CSV: 07E7003382220 0D0Z3I2K3V5B9

1.3. Personal asignado

En esta unidad hay asignado **un único agente**, el cual es experto en Ciberseguridad y Protección de Datos Personales. Actualmente tiene una **dedicación mixta**, simultaneando también con las actividades habituales de la policía local como servicios ordinarios, patrullaje, Sala del 092, Unidad Técnico-Administrativa y oficina de denuncias.

A nivel personal y de forma desinteresada este agente también ha dedicado más de 17 jornadas de tiempo personal en la preparación y finalización de algunos informes, preparación de charlas escolares, contactos con centros escolares, búsquedas de datos de posibles infractores en internet y la redacción del presente informe.

En el anexo se incluye un curriculum vitae sobre la formación, capacitación y conocimientos de este agente.

Además, este agente ha continuado su formación y actualización de conocimientos, y se encuentra en la actualidad cursando la siguiente formación universitaria:

- **Máster Universitario en Ciberdelincuencia** (Universidad Internacional de la Rioja).
- **Experto en la Investigación de Delitos Tecnológicos** (Universidad Europea Miguel de Cervantes).

También, ha realizado **otros cursos de formación**, en varios de ellos la jefatura de esta policía local consciente de la importancia y relevancia de la formación continua, ha contribuido a la asistencia a parte de su contenido, estando entre ellos los siguientes:

- **Gestión de Incidentes de Ciberseguridad** (CCN-CERT).
- **Análisis y Gestión de Riesgos en Ciberseguridad**-Pilar (CCN-CERT).
- Acoso escolar (INTEF).

1.4. Actividades realizadas

Entre las actividades realizadas por la unidad de ciberpolicía durante el año 2022/2023 figuran las siguientes:

- Charlas formativas en centros escolares sobre Ciberseguridad, Protección de Datos Personales y Privacidad.
- Formación y concienciación en la policía local sobre Ciberseguridad y Protección de Datos Personales.
- Atención e información a ciudadanos y menores en materia de ciberseguridad, ciberdelincuencia y protección de datos personales.
- Atención e información a policías del municipio en materia de ciberseguridad, ciberdelincuencia y protección de datos personales.
- Seguimiento y atención a ciudadanos a través del canal de información y ayuda en ciberdelitos, ciberseguridad, privacidad y protección de datos personales.
- Salvaguarda de evidencias digitales ante ciberdelitos y ciberinfracciones administrativas en materia de protección de datos y otras normativas.
- Informe y salvaguarda de evidencias digitales en infracciones en internet a la Ley Orgánica de Protección de la Seguridad Ciudadana.
- Denuncia, informe y salvaguarda de evidencias digitales por infracción a la Normativa de Protección de Datos Personales.
- Denuncia, informe y salvaguarda de evidencias digitales por infracción en internet a la Ley de Costas.

CSV: 07E7003382220 0D0Z3I2K3V5B9

- Informes realizados sobre Protección de Datos Personales en Materia de Videovigilancia en edificios municipales.

1.5. Canal de información y ayuda en ciberseguridad, ciberdelitos, protección de datos personales y privacidad

Se ha creado y está a disposición de los vecinos y menores de edad del municipio un **canal de información y ayuda** en ciberseguridad, ciberdelitos, protección de datos personales y privacidad a través del correo electrónico *ciberpolicia@rincondelavictoria.es*.

Además, también está disponible este canal de información y ayuda a través del número de teléfono **663 90 90 88**, con las aplicaciones de mensajería instantánea **WhatsApp** y **Telegram**, para poder así facilitar el contacto a los vecinos/as y la recepción de datos e información.

Indicar que, por disponibilidad de los recursos humanos asignados, este canal de información no es un canal de urgencias ni está disponible las 24 horas del día, quedando para ello disponible la línea 092.

1.6. Atención e información a la ciudadanía en materia de ciberseguridad y protección de datos personales

Se han atendido diversas **consultas realizadas por vecinos/as** del municipio relacionadas con los ciberdelitos, ciberseguridad y la protección de datos personales. Entre ellas las siguientes:

- Injurias y calumnias en redes sociales a un comercio de peluquería.
- Estafas informáticas a través de llamada telefónica.
- Estafa informática solicitando dinero a través de WhatsApp y Bizum.
- Estafas informáticas a través de Milanuncios.
- Estafa informática en contactos sobre prostitución a través de WhatsApp, solicitan dinero por hacer perder el tiempo a sus trabajadoras o se enviará a un sicario.
- Estafas informáticas relacionadas con criptomonedas.
- Acoso a través de internet.
- Acoso a través de internet e infracción a la normativa de protección de datos personales.
- Sextorsión a menores de edad.
- Phishing por correo electrónico y SMS.
- Enlaces web maliciosos.
- Información sobre la normativa de protección de datos personales y a quien dirigirse para realizar una reclamación en esta materia.
- Otras consultas relacionadas sobre el ámbito digital.

1.7. Atención e información a agentes de policía en materia de ciberseguridad y protección de datos personales.

Se han atendido diversas consultas de los agentes de policía de esta plantilla relacionadas con la Ciberseguridad y la Protección de Datos Personales. Entre ellas las siguientes:

- Estafas informáticas.
- Riesgos y estafas sobre criptomonedas.
- Phishing por correo electrónico, SMS y enlaces web maliciosos.

CSV: 07E7003382220 0D0Z3I2K3V5B9

- Medidas de ciberseguridad y configuración de dispositivos.
- Ciberseguridad.
- Normativa de protección de datos personales.
- Otras consultas relacionadas sobre el ámbito digital.

1.8. Formación, sensibilización y concienciación.

Las actividades de formación, sensibilización y concienciación se han dirigido inicialmente al colectivo de la policía local del municipio y a los alumnos de los centros escolares. Estas se detallan en los puntos 1.9 y 1.10.

A través de redes sociales, mensajería instantánea y email, se ha puesto a disposición de los policías, alumnos, centros escolares y vecinos/as de Rincón de la victoria, de un documento con información donde se exponen más de 15 servicios y recursos actualizados para solicitar ayuda e información relacionada con la Ciberseguridad, Protección de Datos personales, Privacidad y otros servicios relevantes. Además, también se ha dirigido a los centros escolares un cartel informativo para poner en conocimiento los servicios de la unidad de ciberpolicía y que de este modo los menores, padres, madres o profesores puedan realizar consultas o solventar dudas sobre Ciberseguridad, Ciberdelincuencia, Protección de Datos Personales u otra información sobre ámbito digital.

En la siguiente ilustración se muestra un resumen de los servicios y recursos que se incluyen.

Ilustración 1. Información y ayuda

CSV: 07E7003382200D0Z3I2K3V5B9

1.9. Formación y concienciación en la policía local de Rincón de la Victoria sobre Ciberseguridad y Protección de Datos Personales

Los días 18 y 19 de abril de 2022 se realizó un **curso de formación presencial** en la Jefatura de esta Policía Local sobre la **Protección de Datos Personales y la Ciberseguridad** dirigida a la **policía local del municipio**, a la cual también acudieron **otras policías locales** de la provincia y miembros de la **Guardia Civil**.

A través de este curso se dotó a los policías de **información** relevante en el ámbito de la Protección de Datos Personales y la Ciberseguridad. Se les facilitaron **conocimientos** sobre protección de datos personales para **poder denunciar aquellas conductas que incumplen la normativa,** haciendo especial referencia a la protección de los **menores**. Además, se les formó sobre la importancia de la ciberseguridad y **cómo proteger los datos personales de los vecinos/as y escolares de nuestro municipio**. También, a través de la formación en Ciberseguridad y Protección de Datos se les aportó conocimientos para **protegerse a sí mismos y a la propia administración,** y para poder **informar y ayudar de forma más eficaz a los ciudadanos** de nuestro municipio sobre ciberseguridad, protección de datos, y sobre los peligros y riesgos en internet.

Además, dentro del colectivo de la policía local del municipio, se están lanzando de forma continua diversas **píldoras y mensajes informativos** sobre ciberseguridad y protección de datos personales, a través de las cuales se aporta documentación e **información relevante** sobre ciberseguridad, privacidad y protección de datos personales para así poder mejorar sus conocimientos, y que de este modo se pueda prestar un **mejor servicio y atención al ciudadano** en este ámbito digital.

En la siguiente ilustración se muestra una diapositiva del curso impartido donde se explica por qué la toma de una fotografía digital a un DNI puede incumplir la normativa de protección de datos personales.

Ilustración 2. Curso de protección de datos personales y ciberseguridad para la policía local

CSV: 07E7003382220 0D0Z3I2K3V5B9

1.10. Charlas Formativas sobre Ciberseguridad y el ámbito digital en Centros Escolares

En el **curso escolar 2022/2023**, se ha realizado un programa de formación, sensibilización y concienciación en Ciberseguridad, Protección de Datos Personales, Privacidad y prevención de riesgos digitales dirigido al alumnado de los **centros escolares e institutos** del municipio de Rincón de la Victoria. Los talleres y actividades didácticas se han realizado entre los días 17 a 20 de abril y 8 a 11 de mayo de 2023, con una duración de 1 hora, el contenido ha versado sobre diversos aspectos como la **ciberseguridad, protección de datos personales, privacidad, responsabilidad, ciberacoso, sextorsión, grooming, retos virales y la salvaguarda de evidencias digitales**. Este año se han inscrito en la actividad **6 centros escolares y** el número de alumnos que han asistido ha sido de aproximadamente **425 alumnos**. Además, por petición del CEIP Benyamina de Torremolinos (Málaga) también se dirigió esta actividad a 50 alumnos de 5º de ESO.

Ilustración 3. Charlas Formativas sobre Ciberseguridad en Centros Escolares

El objetivo de esta iniciativa fue **concienciar** sobre la importancia de la ciberseguridad, protección de datos personales y otros aspectos del ámbito digital para **contribuir a un entorno escolar más seguro**, fomentando entre los menores la necesidad y relevancia de la ciberseguridad, protección de datos personales, privacidad y la **prevención** ante los riesgos digitales. Se enseñó a los alumnos a **identificar** y **prevenir** situaciones de riesgo, **proteger** sus datos personales y a mantener una **actitud responsable** y **crítica** ante las diversas situaciones que se pueden encontrar en internet. Además, se les aportó a todos los centros escolares del municipio un documento pdf actualizado, donde se exponían más de 15 servicios y recursos donde se podía solicitar ayuda e información relacionada con el mundo digital y tradicional.

El contenido de las charlas tuvo un **gran acogimiento** entre el **alumnado** de los centros escolares y el **profesorado** mostró un **gran interés**, incidiendo en la importancia de continuar y ampliar este tipo de actividades a otros cursos, y **agradeciendo** la iniciativa de la policía local de Rincón de la Victoria. Incluso desde los centros escolares **se han dirigido escritos a esta policía agradeciendo y felicitando por la actividad formativa desarrollada.**

CSV: 07E7003382200D0Z3I2K3V5B9

1.11. Protección al menor por infracción a la normativa de Protección de datos personales

Se ha redactado por parte de esta unidad policial una **denuncia e informe pericial para la salvaguarda de evidencias digitales por una infracción a la normativa de protección de datos personales** por parte de un usuario de la red social Facebook, destacando los siguientes hechos:

- **Difusión de videos, voz e imágenes sin consentimiento** de unas **14 personas afectadas**.
- En uno de ellos sale ***una menor de edad*** ***y*** ***sus progenitores en el interior de una vivienda***.

La denuncia y el informe pericial para obtener las evidencias digitales se realizaron tras observar en redes sociales una infracción en materia de protección de datos personales, consistiendo en la difusión por un usuario de Facebook de videos, voz e imágenes de diferentes personas sin su consentimiento, pero además destacaba que ***en uno de los videos e imágenes difundidas se podía observar a una menor en el interior de su vivienda y el mismo padre o tutor indicaba que no quería que se le grabase*** (número de registro 464/2023).

La denuncia e informe realizados para la salvaguarda y presentación de las evidencias digitales se componen de 103 páginas, con una dedicación aproximada de 9 jornadas laborales. De todo ello se dio traslado a la AEPD incluyéndose la identificación del posible infractor. En la siguientes ilustraciones se muestran varias de las imágenes obtenidas, las cuales han sido pixeladas y reducida su resolución.

Ilustración 4. Infracción Protección de datos Personales. Menor de edad, progenitores e interior de la vivienda

Ilustración 5. Infracción Protección de datos Personales. Otras personas afectadas.

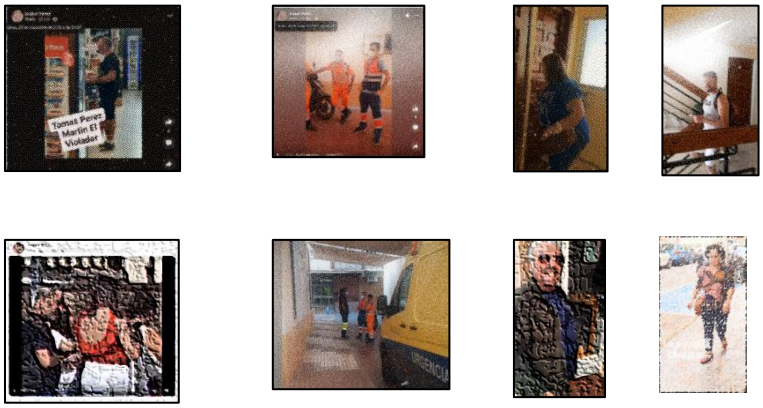

CSV: 07E7003382200D0Z3I2K3V5B9

2. Criterios de valoración

2.1. Grado de adecuación del proyecto al objeto del premio

El proyecto de formación y concienciación iniciado a través de la *unidad de ciberpolicía* de Rincón de la Victoria se adecua al objetivo del premio, ya que en él se incluyen actividades y se aporta documentación relacionados con las Buenas Prácticas Educativas en Privacidad y Protección de Datos Personales para un uso responsable y seguro de internet por los menores. Entre sus características y contenido se encuentran las siguientes:

- Actividades formativas y documentación dirigidas a los alumnos de **Educación Primaria** y **Educación Secundaria Obligatoria**.
- En las charlas/talleres realizados se incluye **abundante contenido relacionado con la Protección de Datos Personales y Privacidad**.
- Se incluye un apartado sobre **responsabilidad**: penal, civil y administrativa en relación a la protección de datos personales.
- Se difunden entre los menores de edad las buenas prácticas para un uso responsable y seguro de internet.
- Fomento del valor de la información personal y **privacidad** entre los menores.
- Se incluye el **uso equilibrado y responsable** de los dispositivos digitales.
- Fomento de una **actitud responsable y crítica** ante las diversas situaciones que se pueden encontrar en internet.
- Se ayuda a **identificar y prevenir situaciones de riesgo** ante el acoso y ciberacoso, sextorsión, grooming, retos virales y a proteger los datos personales de los menores.
- **Uso responsable y seguro de los datos personales**, propios y de otras personas o menores.
- Contribución a crear un entorno escolar más seguro reflejando la importancia de la Ciberseguridad, Protección de Datos Personales y Privacidad.
- Aporte a través de un documento informativo y actualizado con **servicios de ayuda e información sobre ciberseguridad, protección de datos personales, privacidad y otros ámbitos relacionados**.
- Actividades formativas en Ciberseguridad y Protección de Datos Personales **dirigidas a la policía local** del municipio para mejorar sus conocimientos, y que de este modo se pueda **ayudar de forma más eficaz a los ciudadanos y menores de nuestro municipio** en relación a los peligros y riesgos en internet, la Ciberseguridad, Protección de Datos, y además se pueda **prestar un mejor servicio de información y atención al ciudadano.**

El proyecto de formación se inició en el curso 2022/2023 y fue dirigido a todos los centros de los centros escolares e institutos del municipio de Rincón de la Victoria. Este año se han inscrito en la actividad 7 centros escolares y el número de alumnos que han asistido a los talleres ha sido de aproximadamente 475 alumnos. Se dirigió de forma inicial a alumnos de 5º y 6º de Educación Primaria, y a alumnos de 1º de Educación Secundaria Obligatoria. Los alumnos y profesorado mostraron un gran interés con el contenido de la charla/taller e incluso desde los propios centros escolares dirigieron escritos a esta policía agradeciendo y felicitando por el contenido, y por el tipo de formato usado en la impartición de la actividad formativa realizada.

CSV: 07E7003382220 0D0Z3I2K3V5B9

2.2. Relevancia, innovación y ejemplaridad del proyecto que contribuya a concienciar al alumnado sobre el valor de la privacidad y a realizar una utilización responsable de la información de carácter personal

El proyecto se inició con un enfoque dinamizador a través de la selección e inclusión de información y materiales enfocados a captar la atención e interés del alumnado. **Dada la relevancia e importancia de la Protección de Datos Personales** en los escolares, **se decidió la inclusión de esta temática** dentro de las charlas relacionadas con la ciberseguridad, ciberacoso, privacidad, sextorsión, retos virales y otros aspectos de relevancia del ámbito digital.

Entre las características para su desarrollo se han tenido en cuenta las siguientes:

- Inclusión en las charlas y talleres realizados de **conceptos básicos en materia de Protección de Datos Personales y Privacidad**, aportando información concreta sobre:
    - ¿Qué es la AEPD?
    - ¿Qué son los datos personales?
    - Canal prioritario.
    - **Responsabilidad**.
    - Ejemplos de **procedimientos sancionadores de la AEPD**.
    - Exposición de la campaña de la AEPD **"Más que un Móvil".**
    - Exposición de la campaña **"Por todo lo que hay detrás"** de difusión del Canal Prioritario de la AEPD.
    - **Privacidad**.
        - Seguridad en videojuegos. Riesgos, importancia y **datos personales**.
        - Huella digital. Riesgos de subir información con **datos personales**.
        - Gestiona tu Privacidad en la Red. Configuración de navegadores, redes sociales, app, etc.
            - Se incluyen enlaces web de la **AEPD** sobre privacidad.
                - https://www.aepd.es/es/areas-de-actuacion/internet-y-redes-sociales/protege-tu-privacidad
                - https://www.aepd.es/es/documento/guia-privacidad-y-seguridad-en-internet.pdf
        - Proteger cuentas en redes sociales. Doble factor.
- Inclusión de la **Inteligencia Emocional**, a través de la exposición y visualización de contenido digital idóneo, buscando que:
    - Reconozcan e identifiquen emociones propias, ajenas y en sus relaciones interpersonales con el resto de los alumnos del centro escolar.
    - Tengan en cuenta como les puede afectar emocionalmente a sus padres o tutores el que puedan ser sancionados económicamente en relación a la normativa de protección de datos personales o por otros tipos de responsabilidad.
    - Reconozcan señales de alerta y situaciones de acoso y ciberacoso, entre sus amistades, familiares y otros menores.
    - Observen las diferentes emociones y perjuicios para otros menores que pueden generar situaciones como la sextorsión, el sexting, grooming u otras situaciones.

CSV: 07E7003382220 0D0Z3I2K3V5B9

  - Intenten reconocer conductas de adultos o cibercriminales relacionadas con el grooming, la extorsión o la suplantación de identidad en perfiles de redes sociales.
- Inclusión de **más de 15 servicios actualizados de información y ayuda** para que los alumnos sepan a donde poder dirigirse para pedir ayuda sobre ciberseguridad, protección de datos personales, privacidad, acoso y otros servicios relevantes.
- **Responsabilidad.** Exposición de los diferentes tipos de **responsabilidad**: penal, civil y administrativa. Así como los perjuicios derivados de las mismas para la propia familia, padres, madres, tutores y el entorno escolar.
- Charlas impartidas por un experto en Ciberseguridad y Protección de Datos Personales.
- Exposición de experiencias reales y uso del storytelling.
- Formato visual y audiovisual orientado a la edad del alumnado.
- Búsqueda de la interacción del alumnado a través del contenido digital aportado, permitiendo su participación.
- Inclusión de materiales audiovisuales más atractivos para el alumnado.
- Grupos reducidos de 25 alumnos, generando con ello un mayor clima de confianza donde los alumnos puedan realizar preguntas y solventar sus dudas.
- Selección de materiales óptimos y adecuados a la edad del alumnado y la temática a tratar.

Destacar en este punto el interés que suscitó el apartado sobre responsabilidad, el cual generó una gran cantidad de preguntas entre los escolares. Otros profesionales tenían reservas sobre su inclusión, pero esta fue acertada y la forma de exponerla llamó a la curiosidad e interés del alumnado.

CSV: 07E7003382220 0D0Z3I2K3V5B9

2.3. Materiales elaborados para el impulso y difusión entre los menores de edad de buenas prácticas

Se han elaborado tres documentos, los cuales se exponen en los siguientes puntos:

- Documento informativo actualizado sobre los servicios de ayuda disponibles sobre Ciberseguridad, Protección de Datos Personales, Privacidad y otros recursos de interés.
- Presentación con diapositivas y contenido audiovisual.
- Cartel informativo sobre la unidad de ciberpolicía.

2.3.1. Documento informativo sobre los servicios de ayuda e información

Se ha puesto a disposición del alumnado y centros escolares de todo el municipio **de un documento informativo sobre diversos servicios actualizados de información y ayuda disponibles sobre el ámbito digital y otros servicios de interés.** Concretamente **se exponen más de 15 servicios y recursos actualizados para solicitar ayuda e información relacionada con la ciberseguridad, protección de datos personales, privacidad, acoso, víctimas de violencia de género, línea de atención a la conducta suicida y sobre otros ámbitos de relevancia**. A este documento también se le dio difusión a la ciudadanía a través de redes sociales, mensajería instantánea y email. Dentro de estos servicios figuran los siguientes:

- INCIBE (017).
- Agencia Española de Protección de Datos (AEPD).
- Teléfono único de emergencias (112).
- Unidad de Ciberpolicía de la Policía Local de Rincón de la Victoria (092, 952 21 22 23, 663909088, ciberpolicia@rincondelavictoria.es).
- Servicio de información y orientación sobre adicciones del Ayuntamiento de Rincón de la Victoria.
- Guardia Civil (062). Grupo de Delitos Telemáticos (GDT).
- Policía Nacional (091). Brigada Central de Investigación Tecnológica (B.C.I.T.).
- Aplicación AlertCops.
- Teléfono Contra el Acoso Escolar (900 018 018).
- Fundación ANAR de ayuda a niños/as y adolescentes (900 20 20 10).
- Teléfono de atención al ciudadano de la Junta de Andalucía (012).
- Teléfono de Atención a las Víctimas de Violencia de Género (016).
- Servicio de Asistencia a Víctimas en Andalucía (SAVA).
- Línea de Atención a la Conducta Suicida (024).
- IS4K. Internet Segura For Kids.
- Pantallas amigas.
- OSI. Oficina de Seguridad del Internauta.

En las siguientes ilustraciones se muestra con más detalle la información aportada, donde se incluye disponibilidad, horarios, correos electrónicos, enlaces web, líneas de reporte, servicios de mensajería instantánea, canales de información, servicios de alerta, y otros datos y características relevantes de estos servicios.

CSV: 07E7003382220 0D0Z3I2K3V5B9

Ilustración 6. Servicios de información y ayuda en ciberseguridad y en otros ámbitos

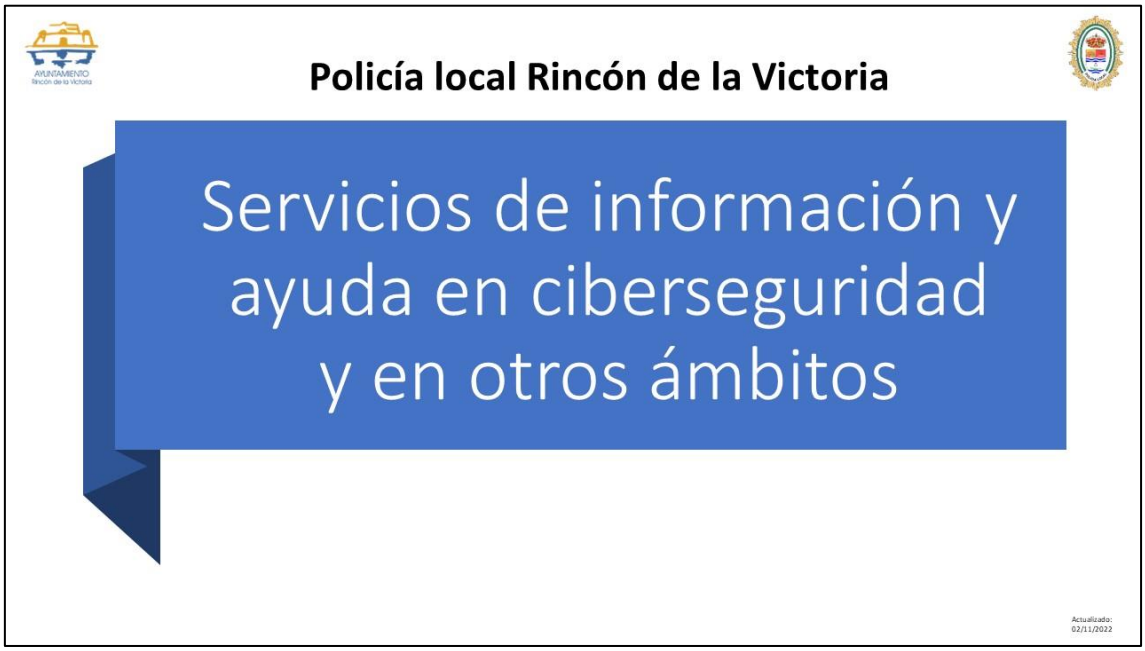

Fuente: elaboración propia

Ilustración 7. ¿Quién puede ayudarnos?

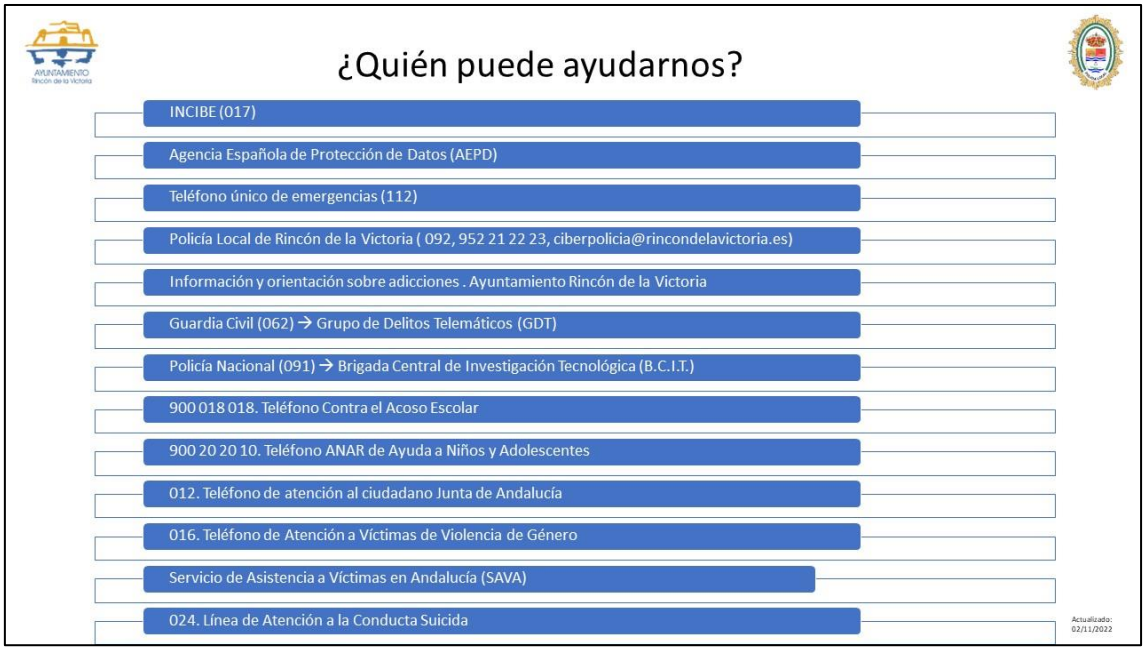

Fuente: elaboración propia

CSV: 07E7003382200D0Z3I2K3V5B9

Ilustración 8. INCIBE

Fuente: https://www.incibe.es/linea-de-ayuda-en-ciberseguridad

Ilustración 9. INCIBE. Línea de reporte

Fuente: https://www.incibe.es/hotline-csam

CSV: 07E7003382200D0Z3I2K3V5B9

Ilustración 10. INCIBE. Reporte de fraude

Fuente: https://www.incibe.es/ciudadania/ayuda/reporte-de-fraude

Ilustración 11. Agencia Española de Protección de Datos. AEPD

Fuente: https://www.aepd.es/es/canalprioritario

CSV: 07E7003382200D0Z3I2K3V5B9

Ilustración 12. teléfono único de emergencias. 112

Fuente: https://www.juntadeandalucia.es/organismos/presidenciainteriordialogosocialysimplificacionadministrativa/areas/interior/emergencias-112/112-GREA-PC/paginas/que-es-emergencias-112-andalucia.html

Ilustración 13. Unidad de ciberpolicía de Rincón de la Victoria (Málaga)

Fuente: elaboración propia e imágenes obtenidas del buscador Google

CSV: 07E7003382200D0Z3I2K3V5B9

Ilustración 14. Ayuntamiento de Rincón de la Victoria. Servicio de información y orientación sobre adicciones

Fuente: elaboración propia e imágenes obtenidas de www.rinconantelasdrogas.es

Ilustración 15. Guardia Civil

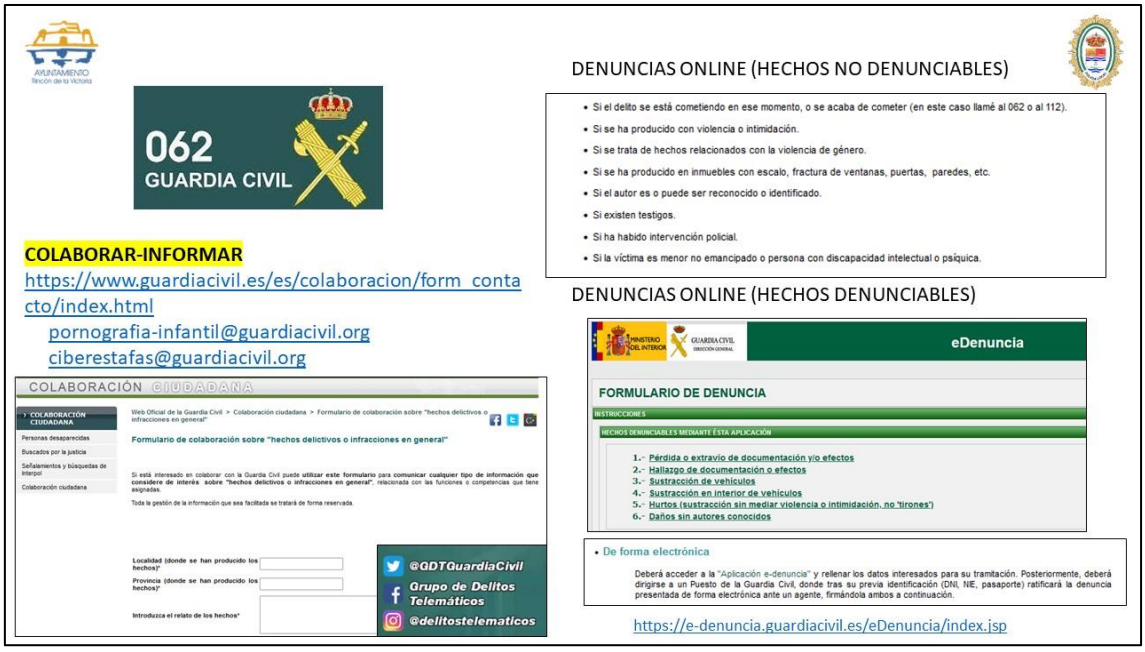

Fuente: https://www.guardiacivil.es/es/colaboracion/form_contacto/index.html

CSV: 07E7003382220OD0Z3I2K3V5B9

Ilustración 16. Policía nacional

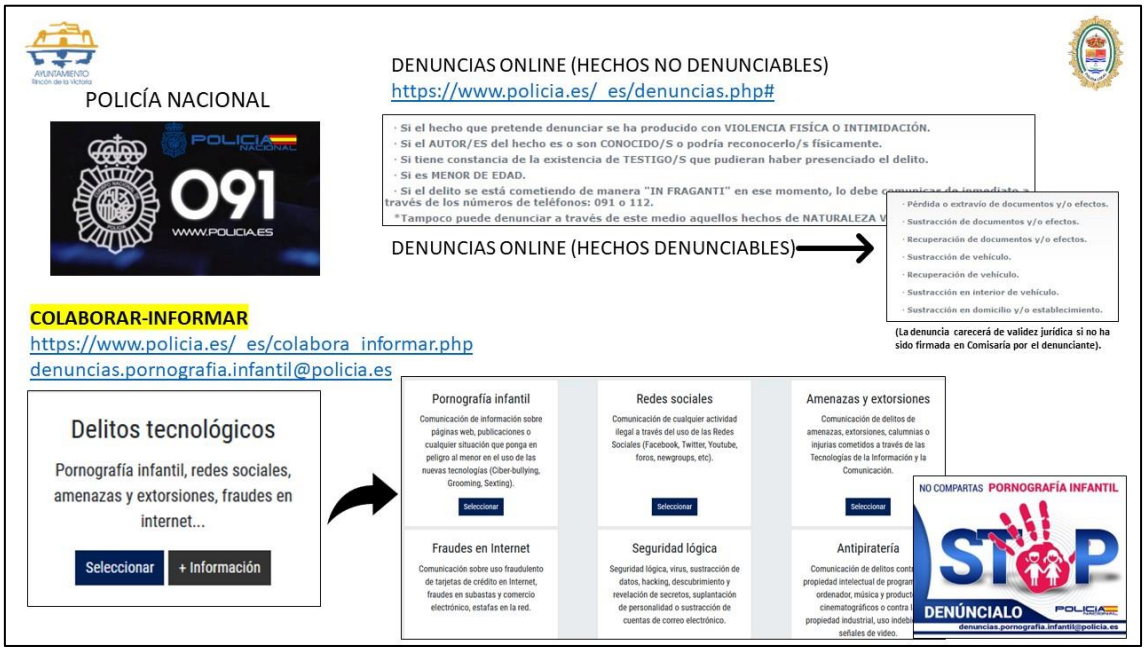

Fuente: https://www.policia.es/_es/colabora_informar.php

Ilustración 17. ALERTCOPS

Fuente: https://alertcops.ses.mir.es/mialertcops/

CSV: 07E7003382220OD0Z3I2K3V5B9

Ilustración 18. Teléfono contra el acoso escolar

Fuente: elaboración propia e imágenes obtenidas de https://www.anar.org/telefono-chat-del-acoso-escolar/

Ilustración 19. Fundación ANAR

Fuente: elaboración propia e imágenes obtenidas de https://www.anar.org/

CSV: 07E7003382200D0Z3I2K3V5B9

Ilustración 20. Teléfono de atención al ciudadano de la Junta de Andalucía

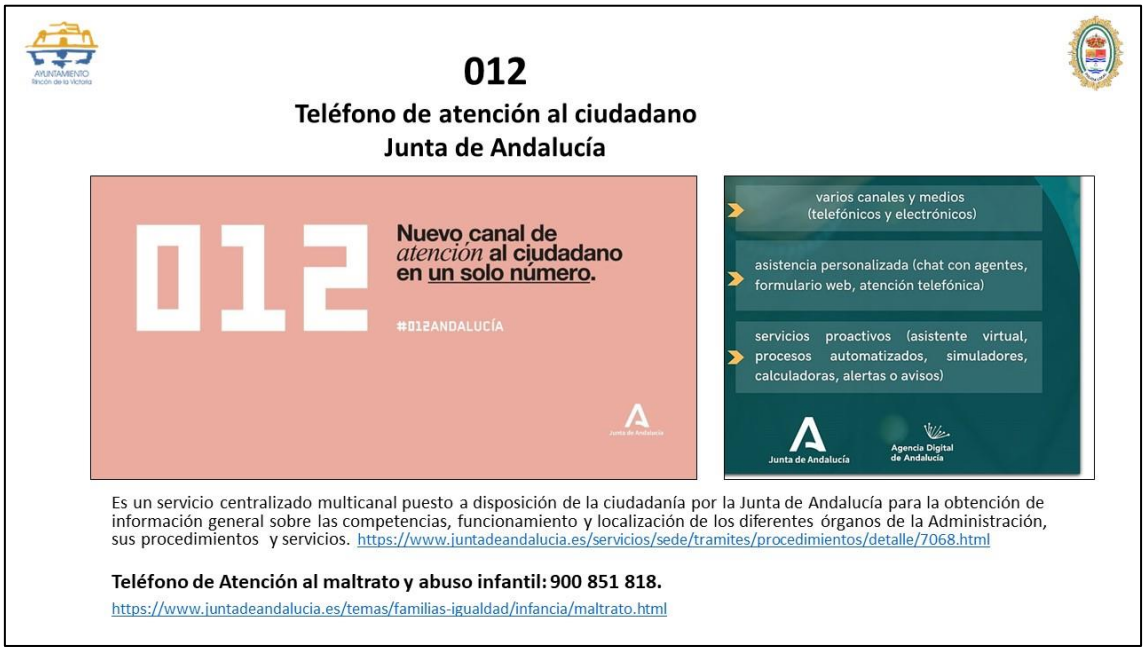

Fuente: elaboración propia e imágenes obtenidas de https://www.juntadeandalucia.es/servicios/sede/tramites/procedimientos/detalle/7068.html

Ilustración 21. Teléfono de atención a víctimas de violencia de género

Fuente: elaboración propia e imágenes obtenidas de https://violenciagenero.igualdad.gob.es/informacionUtil/recursos/telefono016/home.htm

CSV: 07E7003382200D0Z3I2K3V5B9

Ilustración 22. Servicio de asistencia a víctimas en Andalucía.

Fuente: https://www.juntadeandalucia.es/organismos/justiciaadministracionlocalyfuncionpublica/areas/asistencia-victimas/servicio.html

Ilustración 23. Línea de atención a la conducta suicida

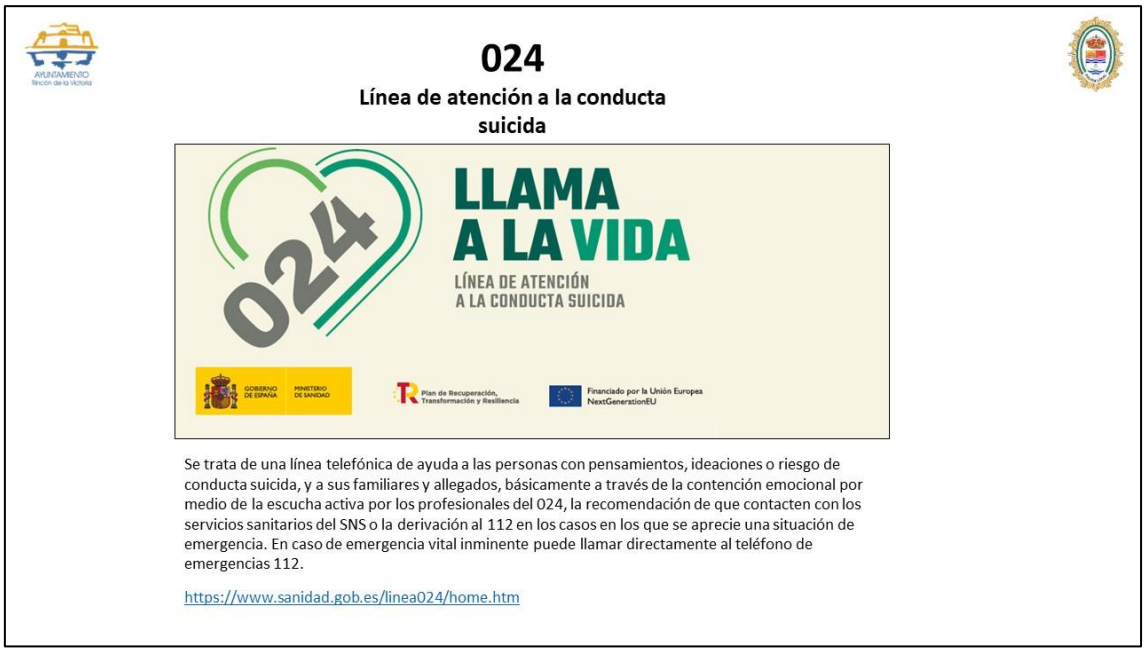

Fuente: elaboración propia e imágenes obtenidas de https://www.sanidad.gob.es/linea024/home.htm

CSV: 07E7003382200D0Z3I2K3V5B9

Ilustración 24. Canales de información

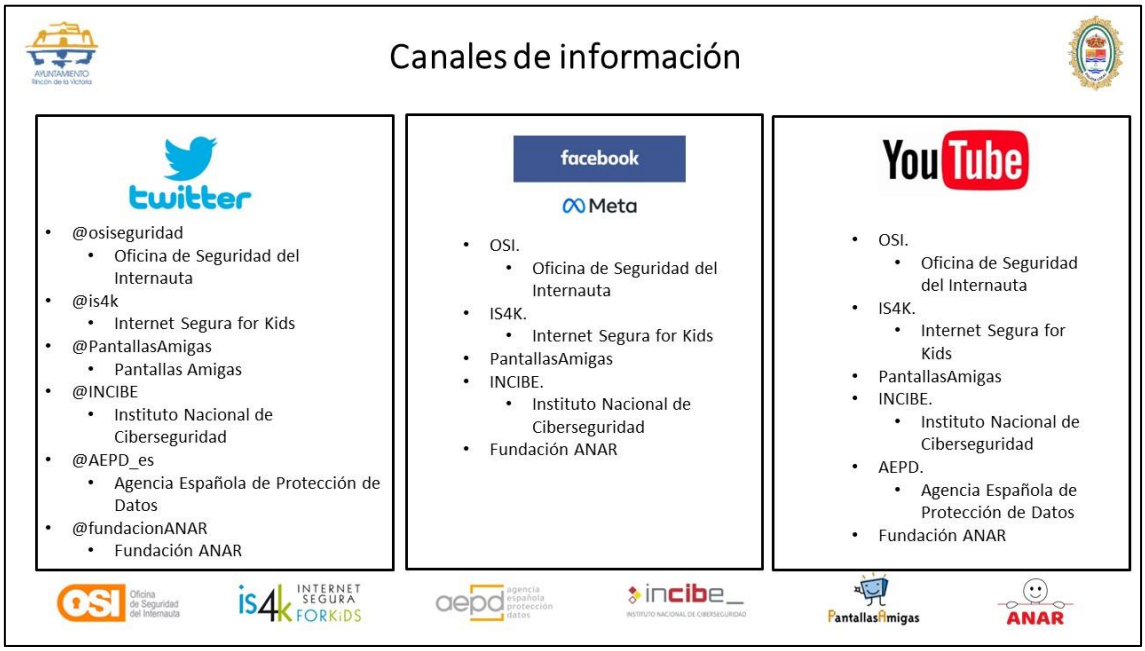

Fuente: elaboración propia e imágenes obtenidas del buscador Google

Ilustración 25. Avisos de seguridad

Fuente: elaboración propia e imágenes obtenidas de https://www.osi.es/es/boletines/suscribirse?opcion=si

CSV: 07E7003382200D0Z3I2K3V5B9

Ilustración 26. Páginas web de interés

Fuente: elaboración propia e imágenes obtenidas del buscador Google

CSV: 07E7003382200D0Z3I2K3V5B9

2.3.2. Presentación con diapositivas y contenido audiovisual

Las charlas impartidas han tenido un enfoque práctico donde se expone una parte teórica sobre la temática a tratar y a continuación se realizan diversas actividades prácticas buscando la interacción del alumnado a través de la inclusión de videos o imágenes que capten su atención en relación a la temática a tratar. Han tenido una duración de 1 hora por clase y se compone de una presentación con 72 diapositivas.

Dada la importancia y relevancia de la Protección de datos Personales y Privacidad se decidió personalmente incorporar contenido específico sobre ella.

La charla/taller se ha estructurado de la siguiente forma:

1. **Breve presentación** con información de la unidad de ciberpolicía de Rincón de la Victoria y la formación del agente sobre el ámbito digital.
2. **Exposición del contenido** y temáticas generales que se van a dar en el taller.
    - **Información y ayuda en Ciberseguridad, y en Protección de Datos Personales.**
    - **Responsabilidad**.
    - Ciberacoso.
    - Sextorsion.
    - Grooming.
    - Retos virales.
    - **Privacidad**.
    - Seguridad.
3. **Introducción** a la información digital y los dispositivos digitales.
    - Explicación de **¿Qué es un dato personal?**
4. **¿Cuánto tiempo estáis conectados?** Se les pregunta a los alumnos que ven en las imágenes.
5. **Adicción a las tecnologías**. Se les pregunta que opinan sobre el video.
6. **Video de la campaña de la AEPD Un Móvil es Más que un Móvil.** Se les insiste en los riesgos y peligros del móvil.
7. **Smartphone.** Explicación, características del mismo, sus peligros y riesgos.
8. **Aumento de los ciberdelitos.** Breve explicación basada en estadísticas oficiales para reafirmar que el peligro y riesgo es real.
9. **¿Dónde pedir ayuda e información sobre ciberseguridad?**
    - **017**. INCIBE. Se les pregunta si conocen el 017.
    - **AEPD**. **Se les pregunta si conocen que es la AEPD**.
        - **Se expone el canal prioritario de la AEPD.**
    - 112. Teléfono único de emergencias.
    - Unidad de ciberpolicía de Rincón de la Victoria. Teléfonos y contacto.
    - Servicio municipal de Información y orientación sobre adicciones. Teléfonos y contacto.
    - 062. Guardia civil. Teléfonos, contactos, colaboración y denuncias online.
    - 091. Policía Nacional. Teléfonos, contactos, colaboración y denuncias online.
    - Teléfono contra el acoso escolar. 900 018 018.
    - Fundación ANAR.
    - 016. Teléfono de atención a víctimas de violencia de género.
    - 024. Línea de atención a la conducta suicida.
    - **Otros canales de información** en Twitter, Facebook y YouTube:
        - **@AEPD_es**, @is4k, @osiseguridad, @INCIBE, Pantallas Amigas, @fundacionANAR

CSV: 07E7003382220 0D0Z3I2K3V5B9

10. Responsabilidad

- Delitos del Código Penal.
- **Responsabilidad civil de los padres, madres o tutores.**
- Infracciones administrativas, multas.
- Ejemplos de delitos cometidos por menores.
- Ejemplo de responsabilidad civil en relación a los menores y afectación emocional para los padres o tutores.
- **Ejemplos de multas administrativas de la AEPD en materia de protección de datos personales.** Se exponen consecuencias para el entorno familiar, y la **afectación emocional y económica** para padres, madres o tutores.
- Peligros y consecuencias: condenas penales, suicidios, acoso, viralidad y difusión del contenido digital.
    - Imágenes de la **campaña "Por todo lo que hay detrás" de difusión del Canal Prioritario de la AEPD**.

11. Acoso / Ciberacoso

- Definición y características.
- **Ejemplos visuales** a través de imágenes de: agresiones, insultos, intimidación, comentarios injuriosos, motes, aislamiento, humillaciones, exclusión.
- Formas de ciberacoso: email, mensajería instantánea, redes sociales, chats en videojuegos, perfiles falsos, etc.
- **Señales de alerta**. Explicación y aportación visual a través de imágenes de otros menores con: golpes, moratones, tristeza, dolores de cabeza, aislamiento, etc.
- Exposición de un **video** de un caso de acoso, donde un grupo de niños se burlan de él durante su cumpleaños. **Se les pregunta cómo creen que se siente el menor.**
- Exposición de un **video** recortado de un caso de acoso sobre un menor. *Campaña de Movistar "Elegí Cuidarte - Movistar Ciberbullying"*. **Se les pide que observen el video e identifiquen actos de acoso y como se siente el menor que lo sufre.**
    - Se muestra un resumen posterior al video en el cual se comenta con los alumnos los aciertos que han realizado, la relación del video con las TIC, donde se explica las emociones o estado emocional de las personas que han aparecido en él.
- Exposición de un video de un caso de acoso sobre una chica. *Campaña "Día Internacional de Internet - Stop Ciberbullying"*. Se les pide que observen el video e identifiquen actos de acoso, otros aspectos que observen y como se siente la joven que lo sufre.
    - Se comenta el video con los alumnos y se continúa con un resumen posterior al video, indicando los aciertos, la relación del video con las TIC, la **viralidad**, difusión, **daño psicológico** y **estado emocional** de las personas que han aparecido en él.

12. Sexting y contenido relacionado.

- Definición y características.
- Riesgos del sexting y el envió de contenidos digitales relacionados: humillación, culpa, insulto público, tristeza, depresión, suicidio, aislamiento, etc.

CSV: 07E7003382220 0D0Z3I2K3V5B9

13. Sextorsion / Pornovenganza

- Definición, características y riesgos.
- Exposición de un **video** recortado de un caso de sextorsión. *Campaña de A21 "¿Puedes VERME?"*. Se les pide que observen el video e identifiquen actos de extorsión, detalles del video, uso de dispositivos, afectación en el colegio y como se siente el menor que lo sufre.
  - Se muestra un resumen posterior al video en el cual se comenta con los alumnos lo que han observado, ¿Cómo se inicia?, ¿Dónde?, ¿Hay un perfil falso?, ¿Hay difusión?, ¿Estado emocional de las personas que han aparecido en él?

14. **Grooming**.

- Definición y características. ¿Qué buscan?
- Fases del grooming: formas de inicio, fidelización, aislamiento, seducción, manipulación, propuesta de un encuentro.
- Exposición de un **video** recortado sobre un groomer. *Campaña del Ministerio de Educación de Argentina "Hablemos de Grooming*". Se les pregunta si creen que ¿Es fácil o difícil crear un perfil falso? Se comenta con los alumnos.
- Exposición de un **video** recortado de un caso de grooming. Campaña de Orange *"Grooming ¿Sabes con quién quedan tus hijos a través de internet?"*. Se les pide que observen el video e identifiquen lo que ocurre en el video, ¿Cómo se inicia?, ¿Qué observan?, ¿Qué le ocurre a la chica? y ¿Qué emociones observan?
  - Se muestra un resumen posterior al video en el cual se comenta con los alumnos lo que han observado, ¿Cómo se inicia?, ¿Dónde?, ¿Hay un perfil falso?, ¿Chats?, ¿Quién es el hombre? ¿Estado emocional de la joven?

15. Perfiles en redes sociales.

- Se muestra una **imagen** con tres jóvenes y se les pide a los alumnos que identifica cuál de ellos es real.
- Se muestra otra imagen con el resultado, donde se les explica que son imágenes de rostros generados por **Inteligencia Artificial**. Se les expone la facilidad de la creación de perfiles falsos, incluso con imágenes o vídeos obtenidos de otros menores.

16. Seguridad en videojuegos.

- Especial referencia a los chats.
- Se expone la importancia de no chatear con desconocidos ya que no conocemos su verdadera identidad.
- Se les indica los **riesgos** y la **importancia de no dar datos personales como: email, número de teléfono u otros datos personales.**
- Se acompaña de contenido visual sobre rostros falsos.

17. Retos virales.

- Definición, características y tipos.
- Exposición de un video recortado de un reto viral. *Campaña de Orange "Retos virales. ¿Arriesgarías tu vida por esa foto?"*. Se les pide que observen el video e identifiquen que ocurre en él.
  - Se les pregunta y comenta con ellos si creen que es peligroso lo que realiza el joven, y la actitud de los amigos al grabar el video.
- Exposición de un video recortado sobre el reto viral del rompecraneos y rompebocas.
  - Se comenta con los alumnos los peligros y riesgos de su realización.

CSV: 07E7003382220 0D0Z3I2K3V5B9

- Se muestran varias noticias de prensa sobre jóvenes que han fallecido al realizar retos virales.
- Se muestran otras imágenes con retos virales donde jóvenes han sufrido lesiones, heridas, marcas o llagas.

18. Huella digital / Rastro digital.
- Definición y características.
- **Riesgos de subir información con datos personales como: imágenes, videos y otros datos.**

19. Protege tu privacidad.
- Se expone la **diferencia entre perfiles públicos y privados.**
- Se añaden recomendaciones:
  - Cualquiera puede ver tu información.
  - Se pierde el control del contenido.
  - **Los datos personales pueden ser copiados y reenviados por otros usuarios para fines maliciosos.**

20. Gestiona tu Privacidad en la Red.
- Se exponen las diferentes opciones de **configuración de la privacidad** en redes sociales, navegadores, app, etc.
- Se aportan varios **enlaces web de la AEPD** donde pueden obtener información más completa sobre su privacidad.
  - https://www.aepd.es/es/areas-de-actuacion/internet-y-redes-sociales/protege-tu-privacidad
  - https://www.aepd.es/es/documento/guia-privacidad-y-seguridad-en-internet.pdf

21. Proteger cuentas en redes sociales. Doble factor de autenticación.
- Se les pregunta si conocen el doble factor de autenticación.
- Se les explica el mismo y su utilidad.

22. Seguridad en videojuegos.
- Se incluyen **recomendaciones sobre la exposición de datos personales**.

23. Phishing.
- Definición y características.
- Se muestran imágenes con ejemplos de phishing.
- Se comenta con los alumnos.

24. Medidas básicas de ciberseguridad.
- Antivirus, actualizaciones, contraseñas seguras y únicas, copias de seguridad, doble factor de autenticación.
- **Configuración de la privacidad y seguridad en las redes sociales.**
- **Consejos para no compartir información confidencial, intima o personal.**

25. Pruebas digitales.
- Consejos para la salvaguarda de evidencias digitales ante ciberdelitos o infracciones administrativas.

26. **Recomendaciones** finales para un mundo Ciberseguro.
- Ciberseguridad + privacidad.
- Huella digital.

27. Resumen final.
- Recordatorio general y visual de la información aportada en la charla/taller.
  - 017, **AEPD**, ciberacoso, sextorsión, grooming, retos virales, **privacidad** y seguridad.

28. Despedida, feedback y agradecimiento por su participación.

CSV: 07E7003382220 0D0Z3I2K3V5B9

A continuación, se muestran las presentaciones confeccionadas y presentadas en los centros escolares.

Ilustración 27. Presentación unidad de ciberpolicía

Fuente: elaboración propia e imágenes extraídas del buscador Google

Ilustración 28. Presentación agente de la policía local

Fuente: elaboración propia e imágenes extraídas del buscador Google

CSV: 07E7003382200D0Z3I2K3V5B9

Ilustración 29. Presentación índice

Fuente: elaboración propia

Ilustración 30. Dispositivos digitales

Fuente: elaboración propia e imágenes extraídas del buscador Google

CSV: 07E7003382220 0D0Z3I2K3V5B9

Ilustración 31. Información digital y datos personales

Fuente: elaboración propia e imágenes extraídas del buscador Google

Ilustración 32. ¿Cuánto tiempo estáis conectados?

Fuente: elaboración propia e imágenes extraídas del buscador Google

CSV: 07E7003382220 0D0Z3I2K3V5B9

Ilustración 33. Dependencia a la tecnología

Fuente: https://www.youtube.com/watch?v=q6Gp3WubW4E

Ilustración 34. Campaña AEPD 'Más Que Un Móvil'

Fuente: https://www.youtube.com/watch?v=2q_1ySJajOE

CSV: 07E7003382200D0Z3I2K3V5B9

Ilustración 35. Smartphone

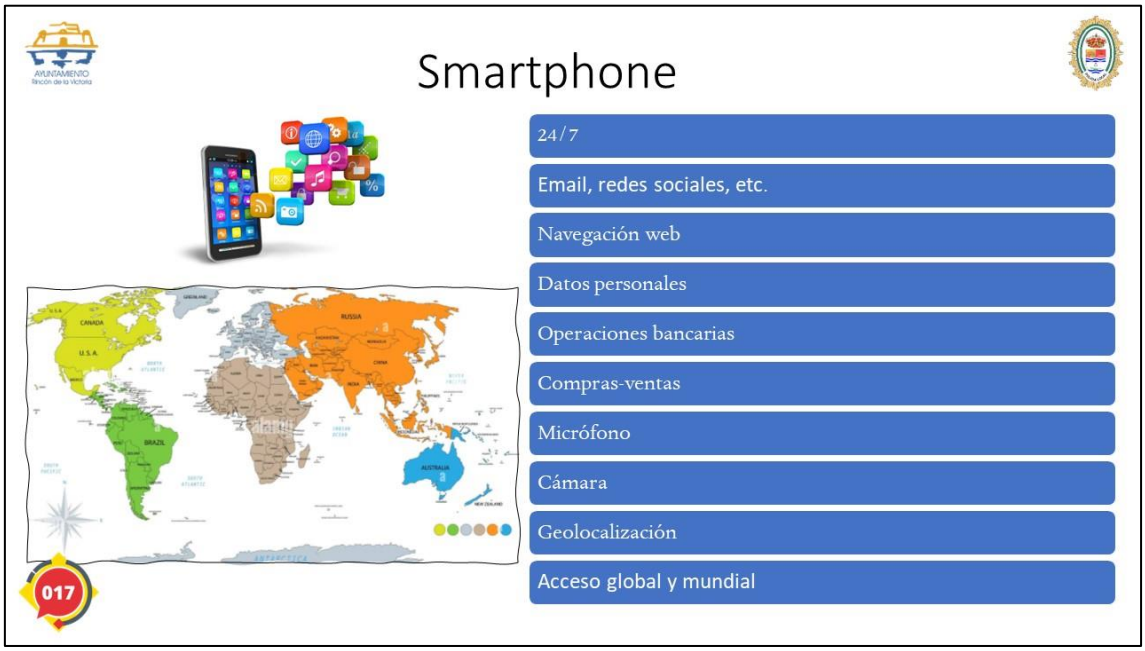

Fuente: elaboración propia e imágenes extraídas del buscador Google

Ilustración 36. Aumento de los ciberdelitos

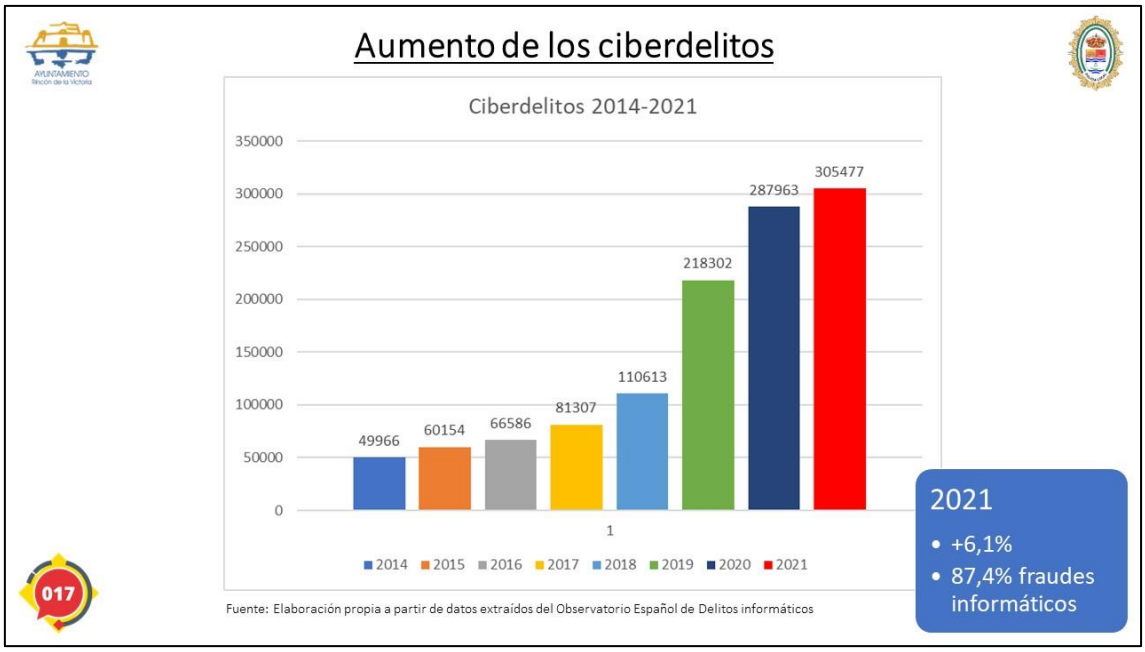

Fuente: elaboración propia

CSV: 07E7003382200D0Z3I2K3V5B9

Ilustración 37. ¿Dónde pedir ayuda e información sobre ciberseguridad?

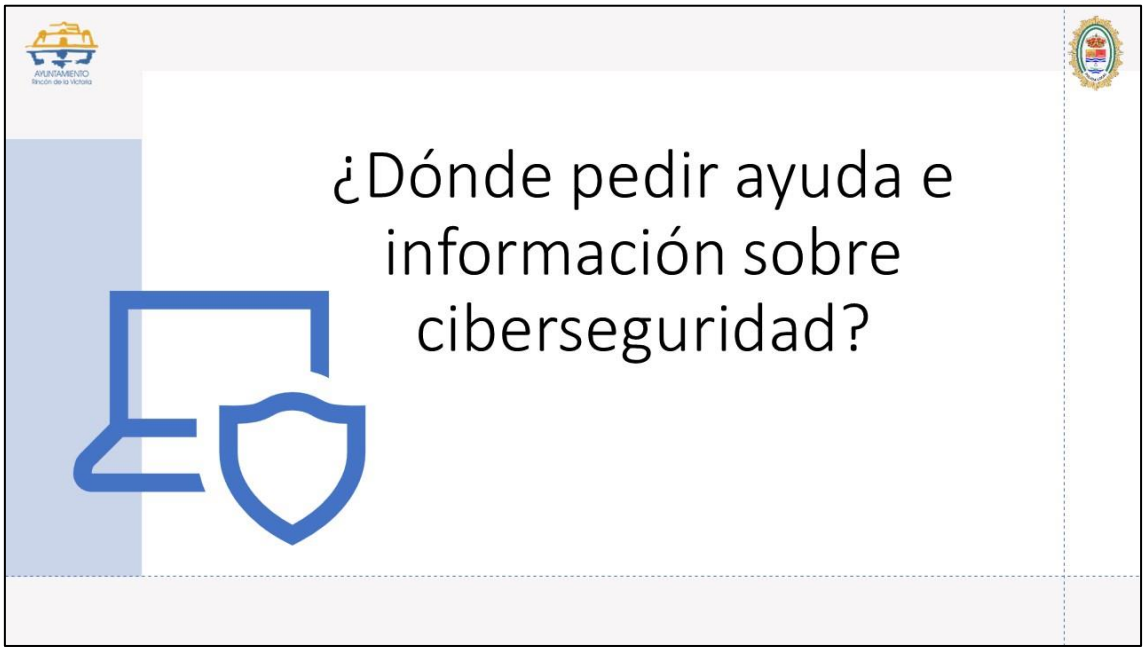

Fuente: elaboración propia e imágenes extraídas del buscador Google

Ilustración 38. INCIBE 017

Fuente: elaboración propia e imágenes extraídas del buscador Google

CSV: 07E7003382200D0Z3I2K3V5B9

Ilustración 39. AEPD y canal prioritario

Fuente: elaboración propia, imágenes extraídas del buscador Google y https://www.aepd.es/

Ilustración 40. 112

Fuente: elaboración propia, imágenes extraídas del buscador Google y https://www.juntadeandalucia.es

CSV: 07E7003382200D0Z3I2K3V5B9

Ilustración 41. Policía Local Rincón de la Victoria

Fuente: elaboración propia e imágenes extraídas del buscador Google

Ilustración 42. Servicio de Información y orientación sobre adicciones

Fuente: elaboración propia, imágenes extraídas del buscador Google y https://www.rinconantelasdrogas.es/

CSV: 07E7003382200D0Z3I2K3V5B9

Ilustración 43. Guardia Civil

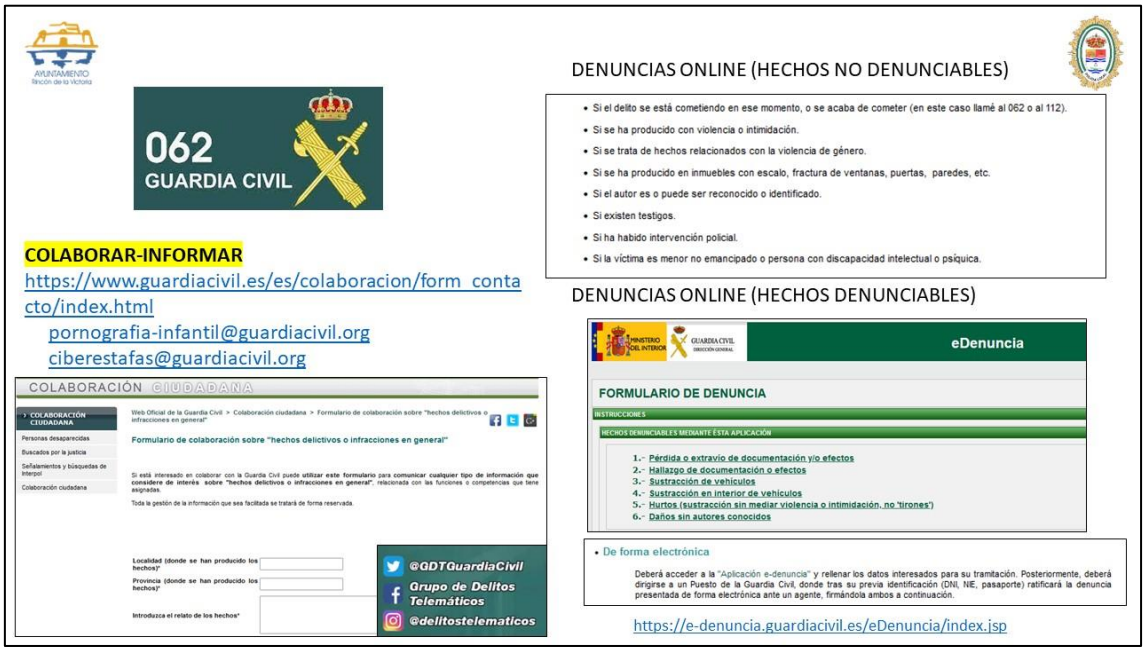

Fuente: elaboración propia, imágenes extraídas del buscador Google y https://www.guardiacivil.es

Ilustración 44. Policía Nacional

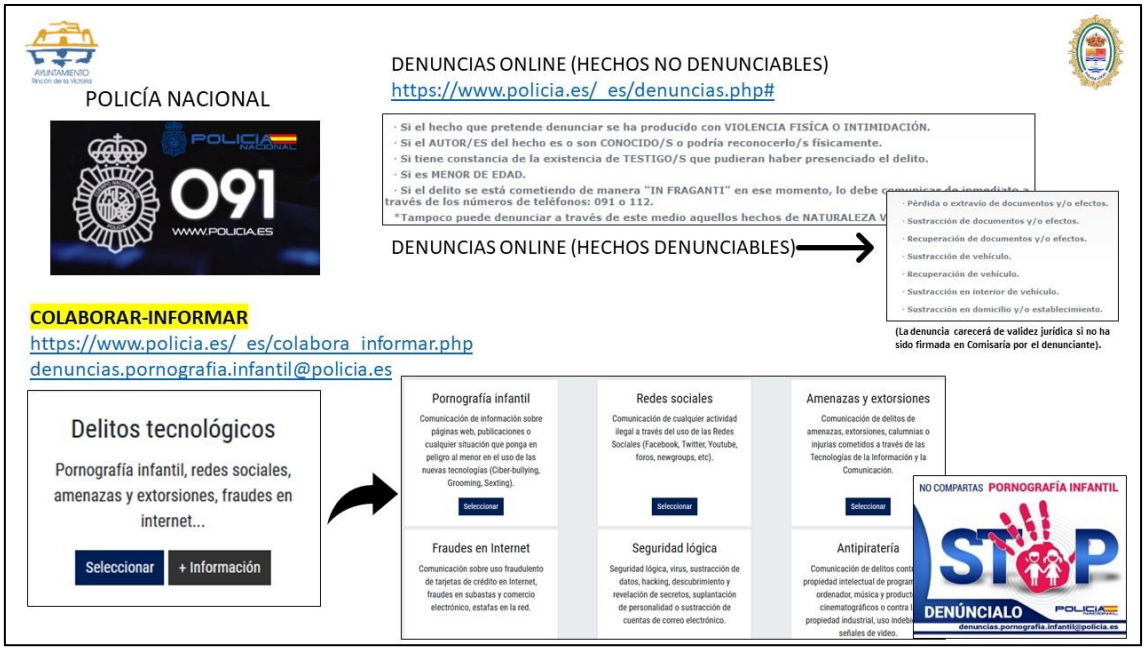

Fuente: elaboración propia, imágenes extraídas del buscador Google y https://www.policia.es

CSV: 07E7003382220OD0Z3I2K3V5B9

Ilustración 45. Teléfono contra el acoso escolar

Fuente: elaboración propia e imágenes extraídas del buscador Google

Ilustración 46. Fundación ANAR

Fuente: elaboración propia, imágenes extraídas del buscador Google y https://www.anar.org/

CSV: 07E7003382200D0Z3I2K3V5B9

Ilustración 47. Teléfono de atención a víctimas de violencia de género

Fuente: elaboración propia, imágenes extraídas del buscador Google y https://violenciagenero.igualdad.gob.es

Ilustración 48. Línea de atención a la conducta suicida

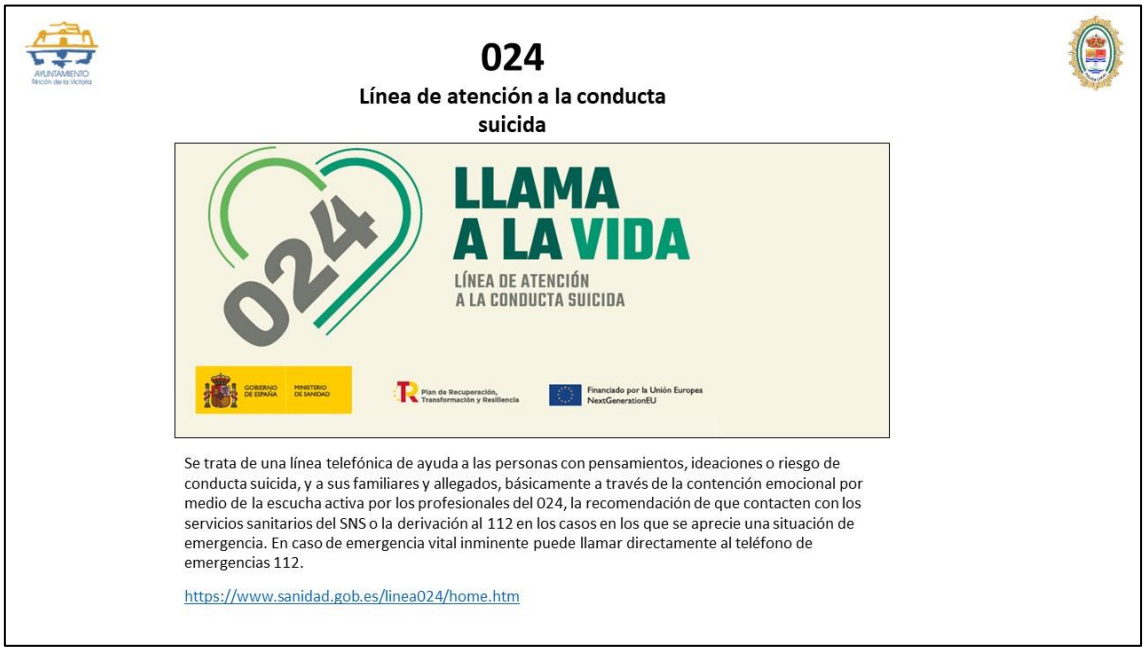

Fuente: elaboración propia, imágenes extraídas del buscador Google y https://www.sanidad.gob.es

CSV: 07E7003382200D0Z3I2K3V5B9

Ilustración 49. Canales de información

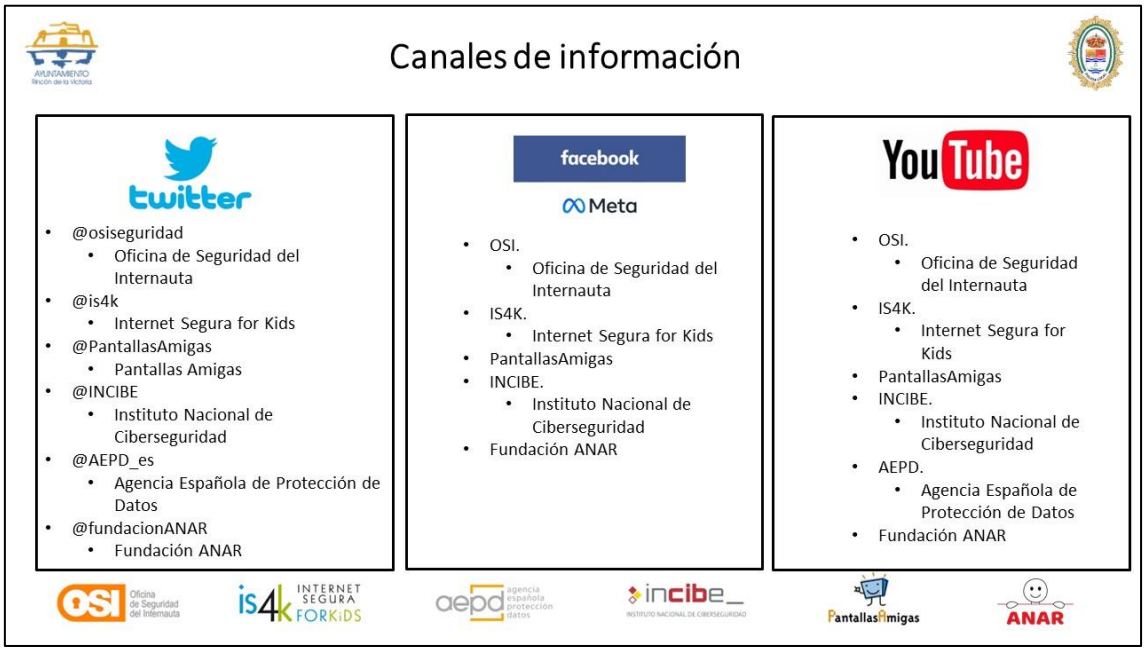

Fuente: elaboración propia e imágenes extraídas del buscador Google

Ilustración 50. ¿Responsabilidad?

Fuente: elaboración propia e imágenes extraídas del buscador Google

CSV: 07E7003382200D0Z3I2K3V5B9

Ilustración 51. Responsabilidad. Penal / Administrativa / Civil

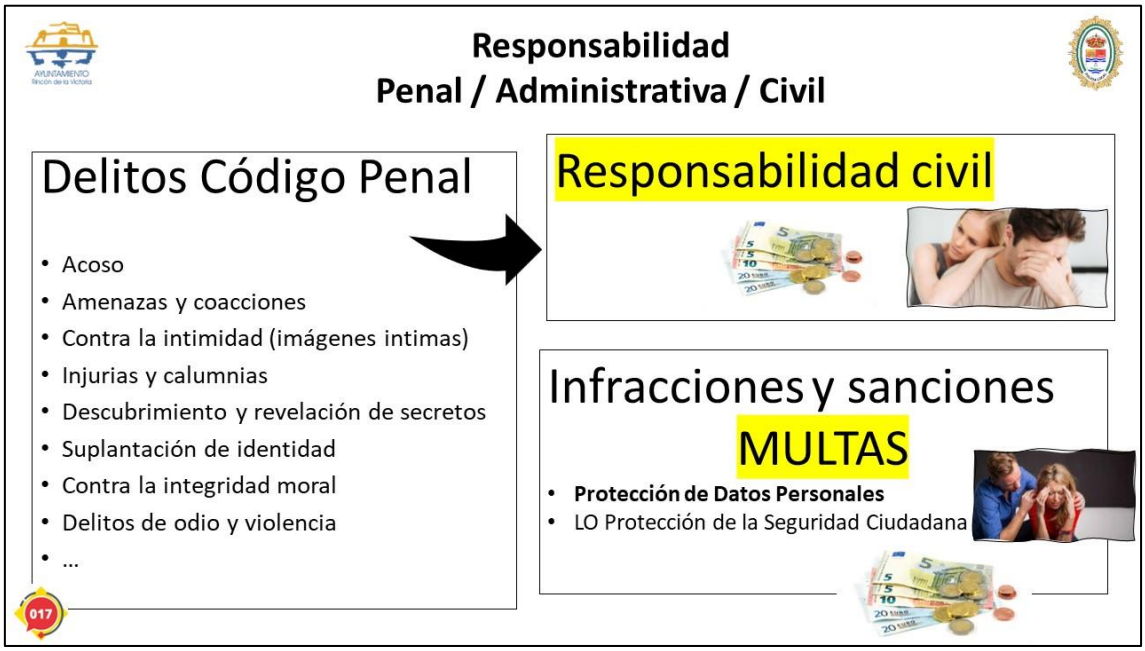

Fuente: elaboración propia e imágenes extraídas del buscador Google

Ilustración 52. Delitos Código Penal

Fuente: noticias de prensa de antena 3, 20minutos, ABC, DN

CSV: 07E7003382200D0Z3I2K3V5B9

Ilustración 53. Responsabilidad Civil

Fuente: elaboración propia, imágenes extraídas del buscador Google y https://www.levante-emv.com

Ilustración 54. Resoluciones AEPD. Protección de Datos Personales

Fuente: elaboración propia e imágenes extraídas del buscador Google

CSV: 07E7003382200D0Z3I2K3V5B9

Ilustración 55. Peligros - Consecuencias

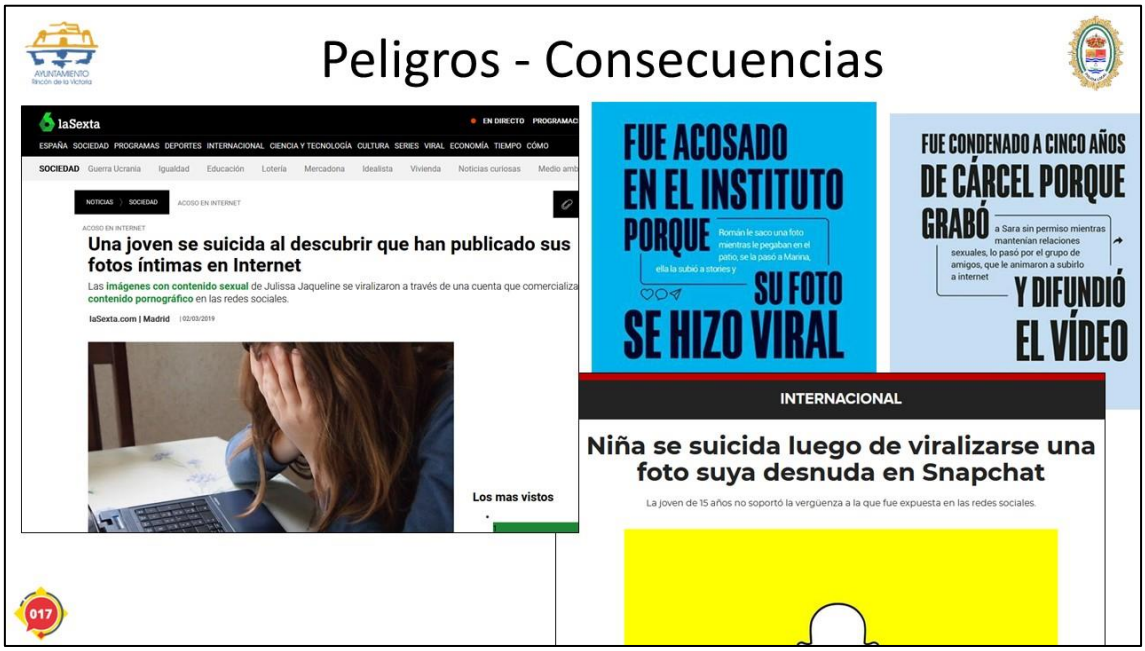

Fuente: elaboración propia, www.AEPD.es, imágenes extraídas del buscador Google y www.lasexta.com/noticias

Ilustración 56. Acoso / Ciberacoso

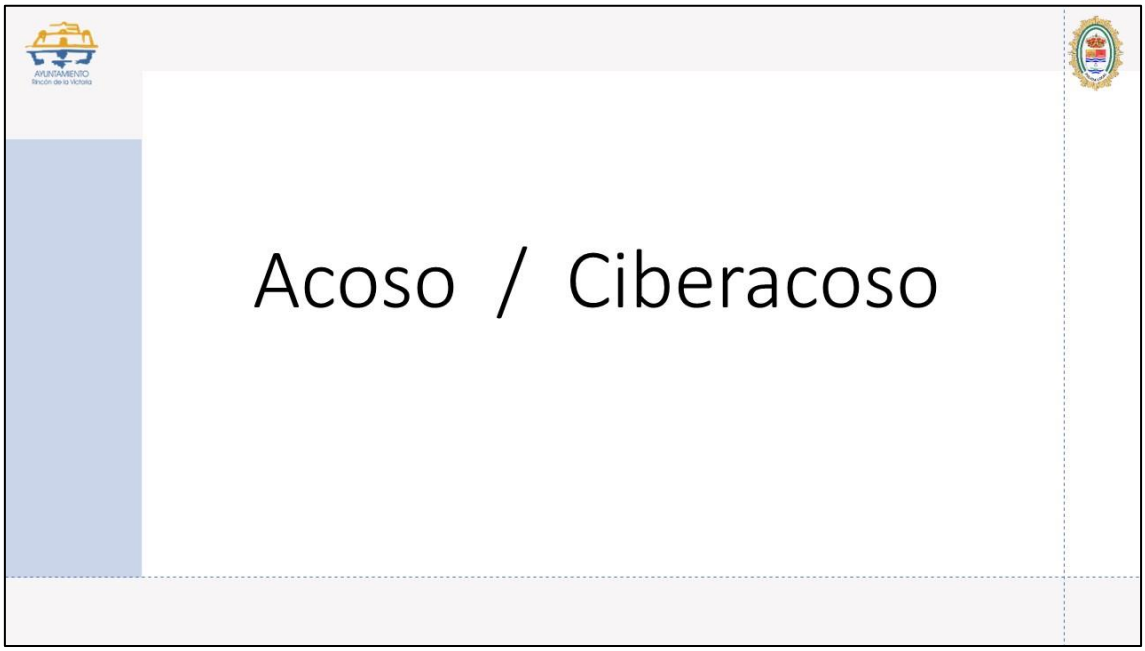

Fuente: elaboración propia

CSV: 07E7003382220OD0Z3I2K3V5B9

Ilustración 57. Acoso. Ciberacoso/Cyberbullying

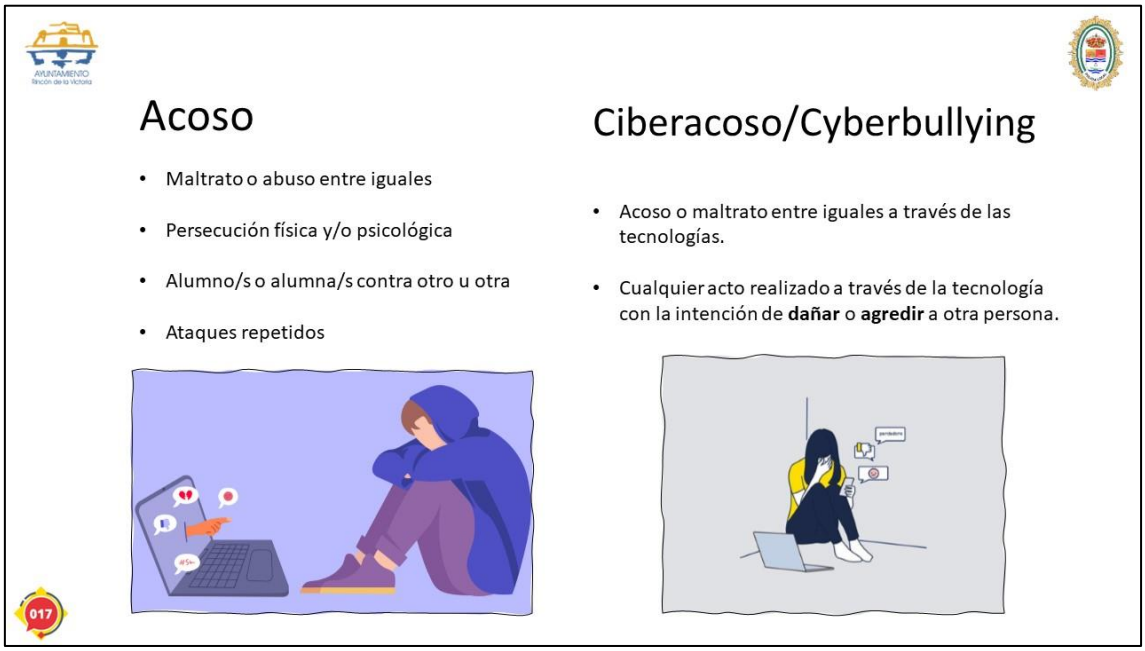

Fuente: elaboración propia e imágenes extraídas del buscador Google

Ilustración 58. Señales. Acoso/Ciberacoso

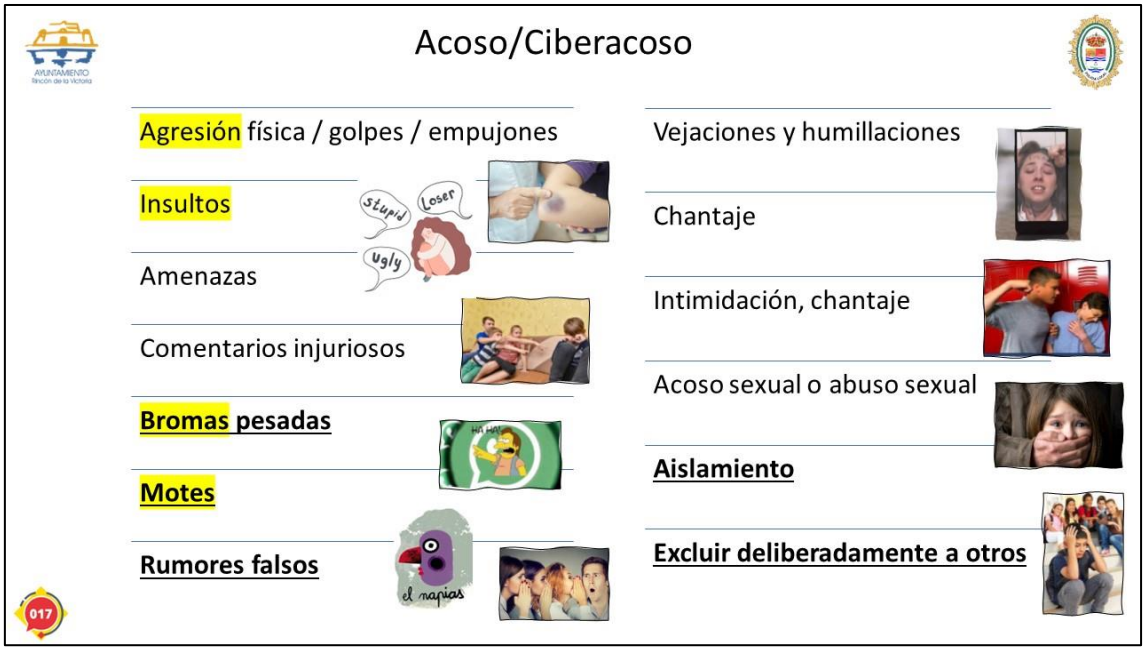

Fuente: elaboración propia e imágenes extraídas del buscador Google

CSV: 07E7003382220 0D0Z3I2K3V5B9

Ilustración 59. Características. Ciberacoso/Cyberbullying

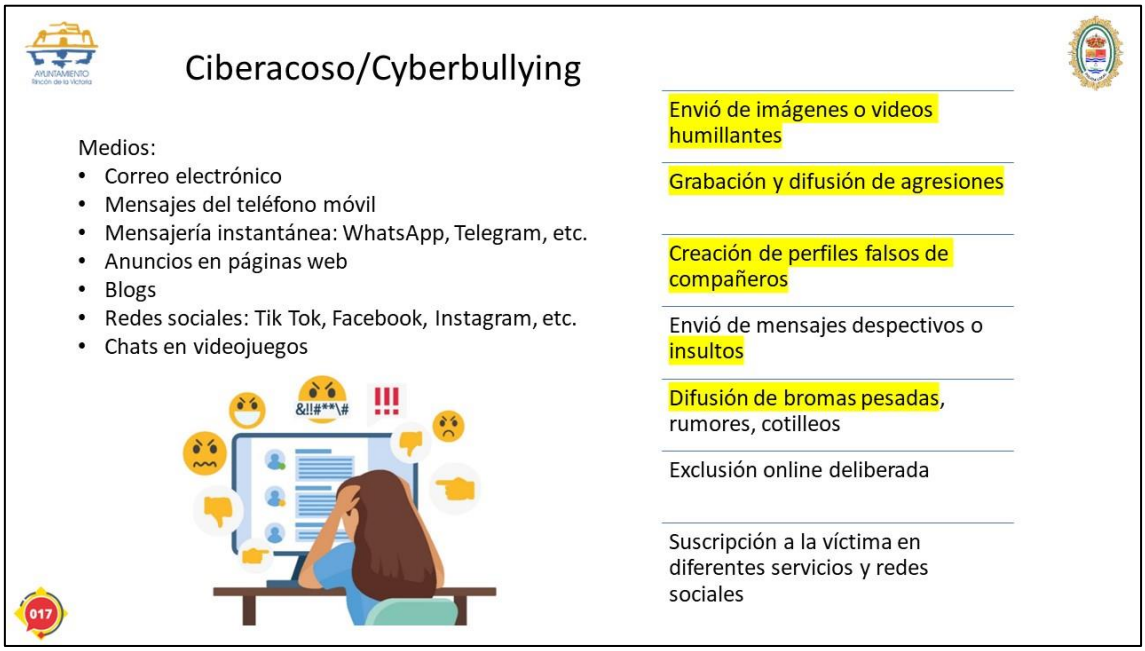

Fuente: elaboración propia e imágenes extraídas del buscador Google

Ilustración 60. Señales de alerta I: Acoso / Ciberacoso / Violencia digital

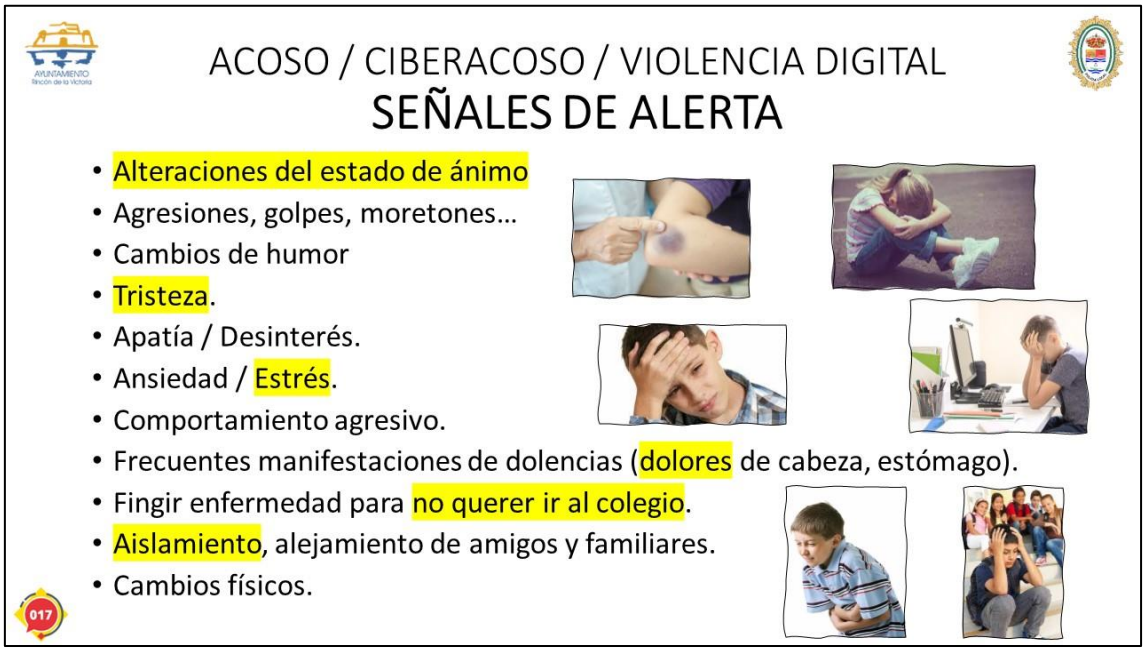

Fuente: elaboración propia e imágenes extraídas del buscador Google

CSV: 07E7003382200D0Z3I2K3V5B9

Ilustración 61. Señales de alerta II: Acoso / Ciberacoso / Violencia digital

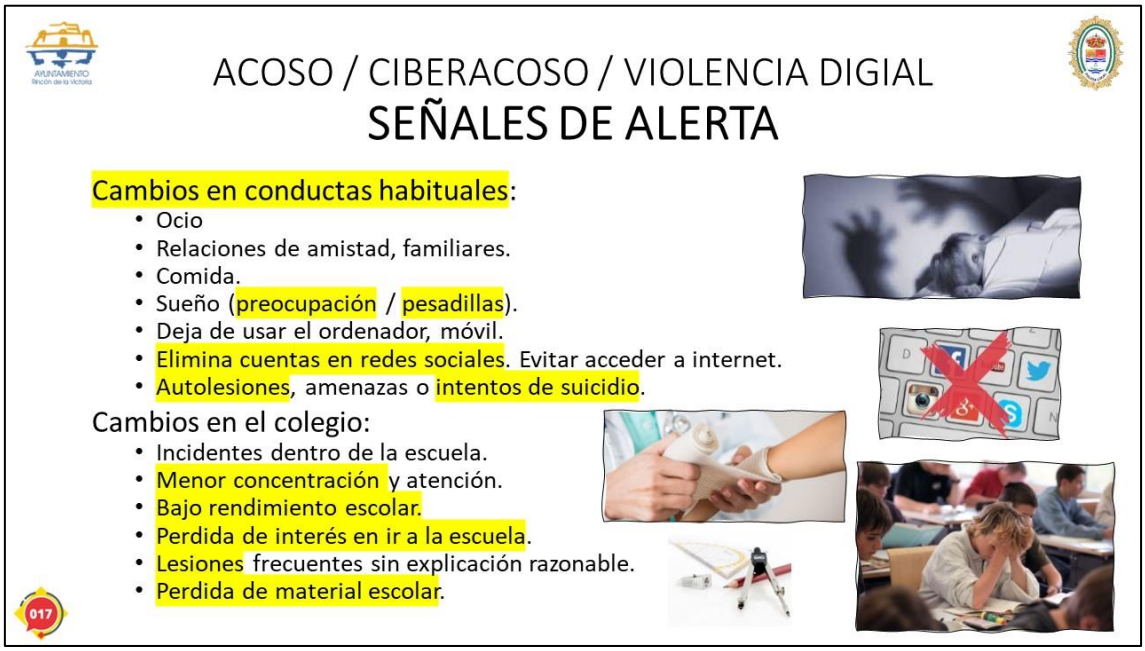

Fuente: elaboración propia e imágenes extraídas del buscador Google

Ilustración 62. Acoso escolar: Las redes sociales se vuelcan con Izan, un niño que sufrió bullying en Lloseta

Fuente: https://www.youtube.com/watch?v=pn16bPzQn-4

CSV: 07E7003382220 0D0Z3I2K3V5B9

Ilustración 63. Campaña de Movistar I: Elegí Cuidarte - Movistar Ciberbullying

Fuente: https://www.youtube.com/watch?v=PNFiYVsost4

Ilustración 64. Campaña de Movistar II: ¿Qué veis en este video?

Fuente: elaboración propia e imágenes extraídas de "Elegí Cuidarte - Movistar Ciberbullying"

CSV: 07E7003382200D0Z3I2K3V5B9

Ilustración 65. Campaña Movistar Argentina I: Dia Internacional de Internet - Stop Ciberbullying

Fuente: https://www.youtube.com/watch?v=Nnti8H3bO7w

Ilustración 66. Campaña Movistar Argentina II: ¿Qué veis en este video?

Fuente: elaboración propia e imágenes extraídas de "Dia Internacional de Internet - Stop Ciberbullying"

CSV: 07E7003382200D0Z3I2K3V5B9

Ilustración 67. Sexting

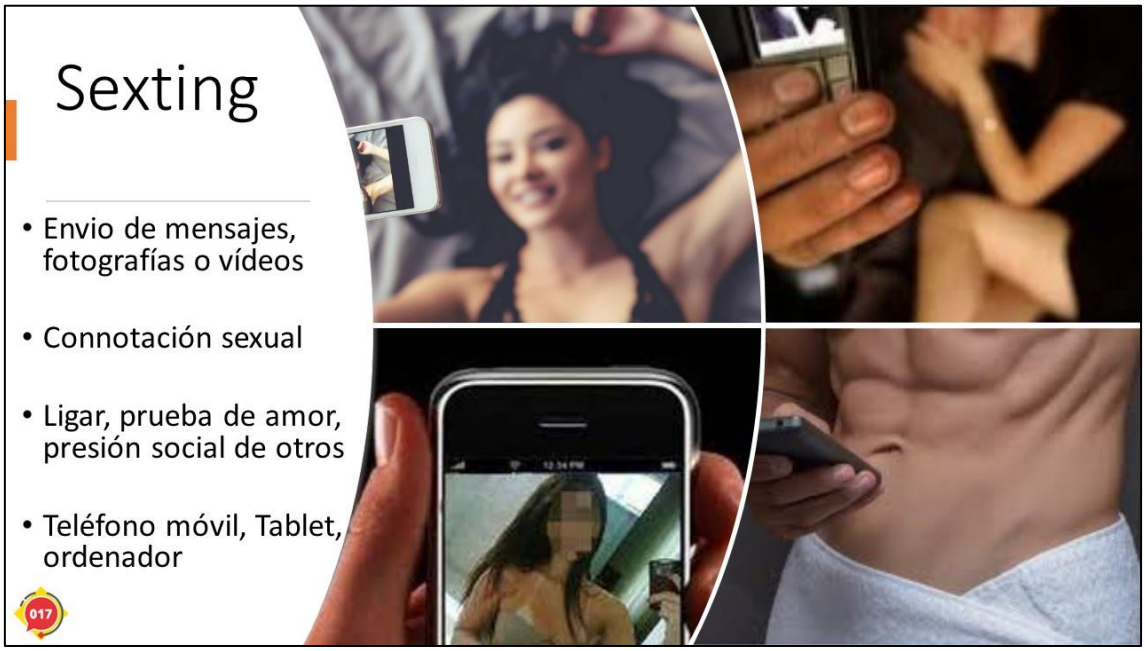

Fuente: elaboración propia e imágenes extraídas del buscador Google

Ilustración 68. Riesgos del Sexting

Fuente: elaboración propia e imágenes extraídas del buscador Google

CSV: 07E7003382220 0D0Z3I2K3V5B9

Ilustración 69. Sextorsión / Pornovenganza

Fuente: elaboración propia e imágenes extraídas del buscador Google

Ilustración 70. Campaña A21: ¿Puedes verme?

Fuente: https://player.vimeo.com/video/502735129

CSV: 07E7003382200D0Z3I2K3V5B9

Ilustración 71 Campaña A21: ¿Puedes verme? Sextorsión

Fuente: elaboración propia e imágenes extraídas de A21"¿Puedes verme?"

Ilustración 72. Grooming

Fuente: elaboración propia e imágenes extraídas del buscador Google

CSV: 07E7003382200D0Z3I2K3V5B9

Ilustración 73. Grooming fases

Fuente: elaboración propia e imágenes extraídas del buscador Google

Ilustración 74. Campaña del Ministerio de Educación de Argentina: "Hablemos de Grooming"

Fuente: https://www.youtube.com/watch?v=QKgUc4zE9N0

CSV: 07E7003382200D0Z3I2K3V5B9

Ilustración 75. Campaña Orange I: Grooming ¿Sabes con quién quedan tus hijos a través de internet?

Fuente: https://www.youtube.com/watch?v=0qCWQTSo4i0

Ilustración 76. Campaña Orange II: Grooming ¿Sabes con quién quedan tus hijos a través de internet?

Fuente: elaboración propia e imágenes extraídas de Orange "Grooming ¿Sabes con quién quedan tus hijos a través de internet?"

CSV: 07E7003382220 0D23I2K3V5B9

Ilustración 77. ¿Cuál de estas tres personas es real?

Fuente: elaboración propia e imágenes extraídas de https://thispersondoesnotexist.com/

Ilustración 78. Perfiles falsos en redes sociales

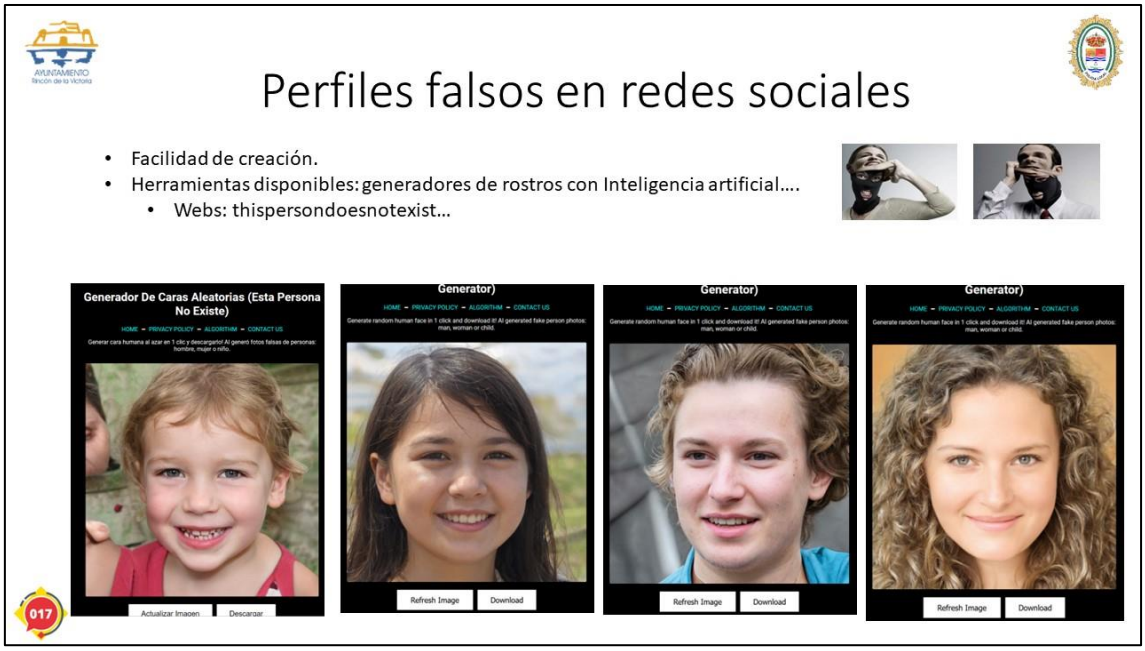

Fuente: elaboración propia e imágenes extraídas de https://thispersondoesnotexist.com/

CSV: 07E7003382200D0Z3I2K3V5B9

Ilustración 79. Seguridad en Videojuegos: chats

Fuente: elaboración propia e imágenes extraídas del buscador Google

Ilustración 80. Retos virales

Fuente: elaboración propia e imágenes extraídas del buscador Google

CSV: 07E7003382220 0D0Z3I2K3V5B9

Ilustración 81. Campaña Orange: Retos virales. ¿Arriesgarías tu vida por esa foto?

Fuente: https://www.youtube.com/watch?v=Ppzgv_uaJ2w

Ilustración 82. Retos virales: rompecráneos y rompebocas

Fuente: Tu COSMOPOLIS https://www.youtube.com/watch?v=VMtdjk3LFPE

CSV: 07E7003382200D0Z3I2K3V5B9

Ilustración 83. Retos virales: noticias I

Fuente: elaboración propia e imágenes extraídas de www.lavanguardia.com y www.lainformacion.com

Ilustración 84. Retos virales: noticias II

Fuente: elaboración propia e imágenes extraídas de www.lavanguardia.com y www.lainformacion.com

CSV: 07E7003382200D0Z3I2K3V5B9

Ilustración 85. Retos virales: La cicatriz Francesa

Fuente: elaboración propia, imágenes extraídas del buscador Google y www.20minutos.es

Ilustración 86. Huella digital / Rastro digital

Fuente: elaboración propia e imágenes extraídas del buscador Google

CSV: 07E7003382200D0Z3I2K3V5B9

Ilustración 87. Protege tu privacidad

Fuente: elaboración propia e imágenes extraídas del buscador Google

Ilustración 88. Gestiona tu Privacidad en la Red

Fuente: elaboración propia e imágenes extraídas del buscador Google

CSV: 07E7003382220 0D0Z3I2K3V5B9

Ilustración 89. Proteger cuentas en redes sociales. Doble factor de autenticación

Fuente: elaboración propia e imágenes extraídas del buscador Google

Ilustración 90. Seguridad en Videojuegos

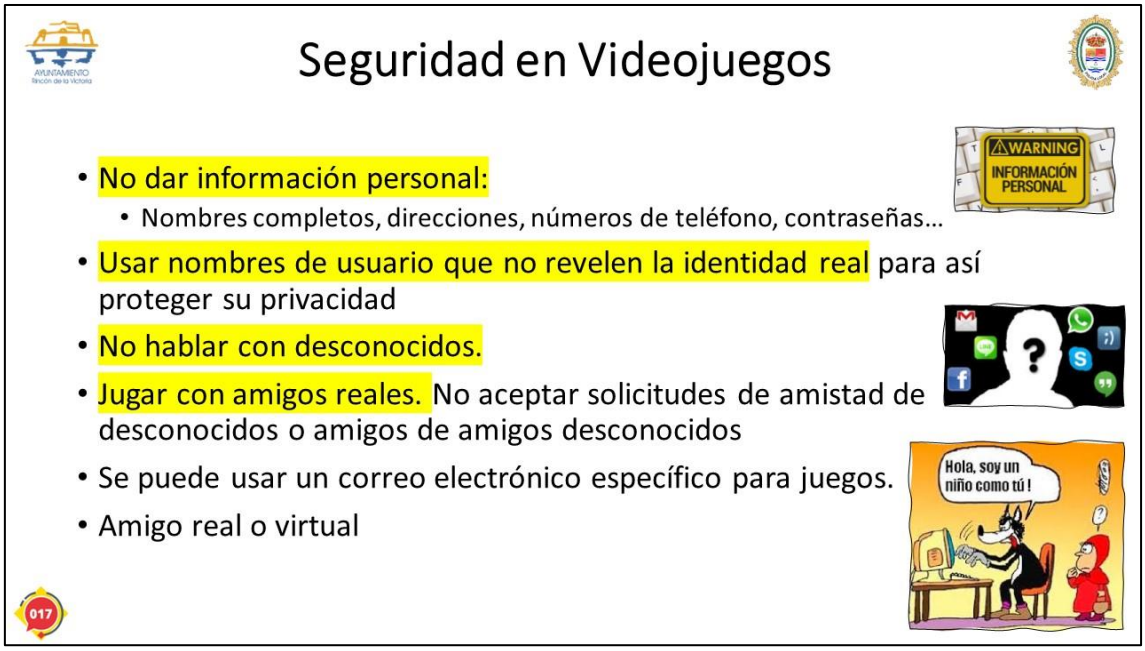

Fuente: elaboración propia e imágenes extraídas del buscador Google

CSV: 07E7003382220 0D0Z3I2K3V5B9

Ilustración 91. Phishing

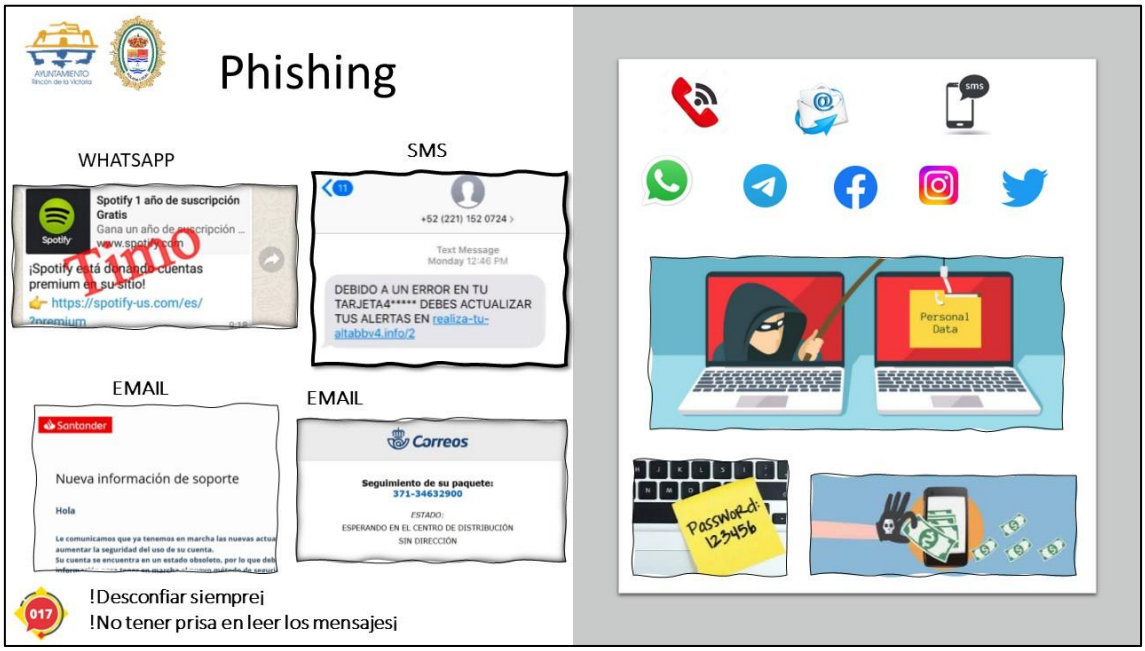

Fuente: elaboración propia e imágenes extraídas del buscador Google

Ilustración 92. Medidas básicas de ciberseguridad

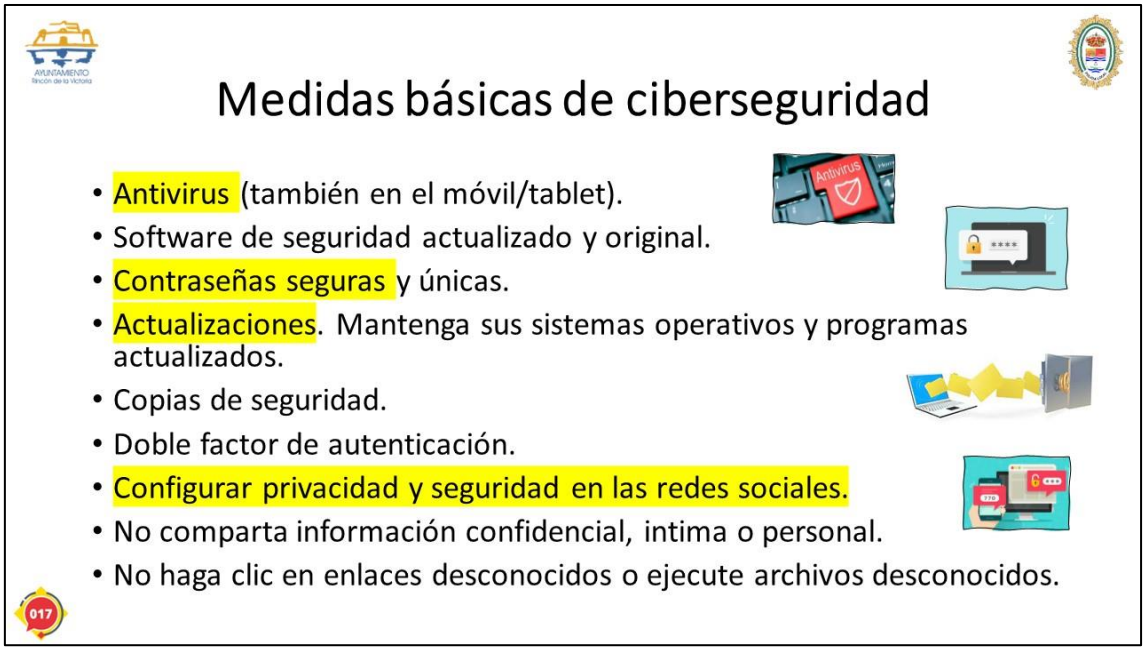

Fuente: elaboración propia e imágenes extraídas del buscador Google

CSV: 07E7003382220 0D0Z3I2K3V5B9

Ilustración 93. Pruebas digitales

Fuente: elaboración propia e imágenes extraídas del buscador Google

Ilustración 94. Recomendaciones para un mundo Ciberseguro

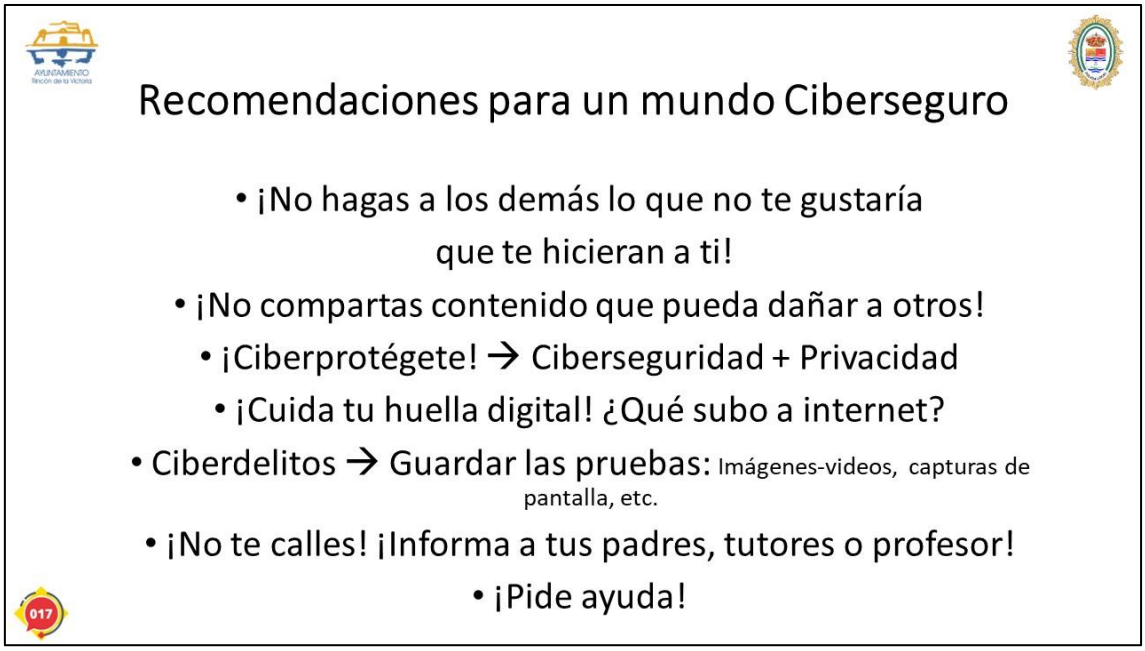

Fuente: elaboración propia e imágenes extraídas del buscador Google

CSV: 07E7003382220 0D0Z3I2K3V5B9

Ilustración 95. Resumen final

Fuente: elaboración propia e imágenes extraídas del buscador Google

Ilustración 96. Final de la presentación

Fuente: elaboración propia e imágenes extraídas del buscador Google

CSV: 07E7003382200D0Z3I2K3V5B9

2.2.3. Cartel informativo sobre la unidad de ciberpolicía

Se ha confeccionado un cartel informativo sobre la unidad de ciberpolicía, el cual se ha puesto a disposición de los alumnos y centros escolares del municipio, y también ha sido dirigido a la ciudadanía, donde se facilita un punto de contacto con esta unidad a través de email, teléfono, y mensajería instantánea mediante Whatsapp y Telegram. Todo ello para facilitar el contacto, información, el envío de datos y las consultas relacionadas con la ciberseguridad, protección de datos personales, privacidad y ciberdelincuencia.

Ilustración 97. Cartel informativo. Unidad de ciberpolicía de la policía local de Rincón de la Victoria

Fuente: elaboración propia e imágenes obtenidas del buscador Google

CSV: 07E7003382200D0Z3I2K3V5B9

2.4. Grado de implantación de los proyectos en los centros educativos

El proyecto se inició en el curso 2022/2023 y fue dirigido a todos los centros escolares e institutos del municipio de Rincón de la Victoria. Los talleres y actividades didácticas se han realizado entre los días 17 a 20 de abril y 8 a 11 de mayo de 2023. Este año se han inscrito en la actividad 6 centros escolares y el número de alumnos que han asistido a los talleres ha sido de aproximadamente 425 alumnos. Por petición del CEIP Benyamina de Torremolinos (Málaga) también se dirigió esta actividad a otros 50 alumnos de 5º de Educación Primaria.

El contenido de las charlas tuvo un **gran acogimiento** entre el **alumnado** de los centros escolares y el **profesorado** también mostró un **gran interés**, incidiendo en la importancia de continuar y ampliar este tipo de actividades a otros cursos, y **agradeciendo** la iniciativa de la policía local de Rincón de la Victoria. Incluso desde los centros escolares **se han dirigido escritos a esta policía felicitando por la actividad formativa desarrollada.** En el **anexo** se incluyen **cuatro agradecimientos, felicitaciones y peticiones de los centros escolares en relación con la actividad formativa realizada.**

Dada la buena acogida e interés del alumnado y los centros escolares hacia este proyecto formativo se prevé su continuidad durante los siguientes cursos escolares.

Continua disponible el canal de información y ayuda sobre ciberseguridad, protección de datos personales, privacidad y ciberdelitos para los vecinos/as y menores de edad del municipio mediante el correo electrónico *ciberpolicia@rincondelavictoria.es*, y a través del número teléfono **663 90 90 88**, estando también disponible por mensajería instantánea **WhatsApp** y **Telegram**.

En la siguiente tabla se especifican los centros escolares, curso y número de alumnos que recibieron la formación.

Tabla 1. Formación y concienciación en centros escolares

Centro escolar	Curso	Nº de grupos y alumnos	Nº de alumnos
C.E.I.P. COLEGIO TIERNO GALVAN	5º Primaria	3 x 25	75
C.E.I.P. MANUEL LAZA PALACIO	6º Primaria	2 x 25	50
C.E.I.P. NTRA. SRA. DE LA CANDELARIA	6º Primaria	2 x 25	50
C.E.I.P. CARMEN MARTÍN GAITE	6º Primaria	1 x 50	50
I.E.S. MARGARITA SALAS	1ºESO	4 x 25	100

CSV: 07E7003382220 0D0Z3I2K3V5B9

Centro escolar	Curso	Nº de grupos y alumnos	Nº de alumnos
COLEGIO NOVASCHOOL AÑORETA	1ºESO	4 x 25	100
CEIP BENYAMINA TORREMOLINOS (MÁLAGA)	5º Primaria	2 x 25	50
TOTAL NÚMERO ALUMNOS			**475 alumnos**

CSV: 07E7003382220 0D0Z3I2K3V5B9

3. Conclusiones

En relación a la justificación de los méritos de la entidad, el Ayuntamiento de Rincón de la Victoria ha realizado un **importante esfuerzo** en la dotación de recursos materiales y humanos para la **creación de la unidad de ciberpolicía**, gracias a la cual se está contribuyendo a generar una cultura en **Ciberseguridad y Protección de Datos** entre los vecinos y escolares del municipio, contribuyendo con ello a crear un municipio más ciberseguro.

La unidad de ciberpolicia es un ejemplo del **compromiso** de este ayuntamiento por proteger y ofrecer seguridad también en el ámbito digital a sus vecinos/as y menores de los centros escolares. Se han realizado diversas actividades dirigidas a la ciudadanía y a los menores de edad del municipio, entre ellas:

- Charlas formativas en **centros escolares** sobre Ciberseguridad, Protección de Datos Personales y Privacidad.
- Formación y concienciación a la **policía local** del municipio sobre Ciberseguridad y Protección de Datos Personales. Con ello se facilita la ayuda y asesoramiento en dicha materia a los vecinos, vecinas y menores del municipio.
- Atención e información a ciudadanos, policías y menores a través del **canal de información y ayuda** en materia de ciberseguridad, ciberdelitos, protección de datos personales y privacidad.
- Denuncia, informe y salvaguarda de evidencias digitales en ciberinfracciones administrativas en internet a la Ley Orgánica de Protección de la Seguridad Ciudadana, a la Normativa de Protección de Datos Personales y a la Ley de Costas.
- Informes realizados sobre Protección de Datos Personales en materia de Videovigilancia en edificios municipales.

Es destacable de las actividades indicadas anteriormente, la **formación impartida en los centros escolares**, y también la **denuncia** e informe realizados para la salvaguarda de evidencias digitales sobre la difusión pública sin consentimiento de varios videos donde aparecía una **menor de edad en el interior de su vivienda**.

Respecto a la **formación** realizada en los **centros escolares**, los **alumnos** mostraron un **gran interés y participación** durante las actividades, lo cual indica que el mundo digital es algo que usan de forma habitual y tienen un gran interés en aprender sobre él, pero este no está exento de riesgos y peligros. Por ello es relevante que desde la policía local se les ofrezcan herramientas y conocimientos que les puedan ayudar en su vida digital, ya que esta, está unida y entrelazada a su vida cotidiana o tradicional. Situaciones como la fuga, robo o difusión incontrolada de datos personales, el ciberacoso, la sextorsión o la suplantación de un perfil de una red social, les puede ocasionar graves daños o perjuicios en su vida personal. Gracias a esta iniciativa se ha podido ofrecer actividades de **formación, sensibilización y concienciación** en ciberseguridad, protección de datos personales y privacidad a cerca de **475 escolares de Educación Primaria y Educación Secundaria Obligatoria**.

Cada vez son más frecuentes las consultas a la policía local que realizan los vecinos de nuestro municipio relacionadas con la Ciberseguridad y la Protección de Datos Personales, entre ellas las **estafas informáticas**, phishing, ciberacoso en RRSS, **grabación y difusión de videos e imágenes**, **como y donde denunciar sobre protección de datos**, etc. Es habitual que realicen las consultas por teléfono o incluso se personen en las propias dependencias policiales, preocupados y en ciertos casos asustados, porque no saben cómo actuar ante un intento de estafa por internet, una

CSV: 07E7003382220 0D0Z3I2K3V5B9

difusión sin consentimiento de un video con datos personales u otros tipos de infracciones o delitos. Esto nos muestra la **relevancia y necesidad de ofrecer información y ayuda** a nuestros vecinos/as en el ámbito digital, y también formando y capacitando a **nuestra policía** para que a su vez **puedan informar y asesorar a los ciudadanos** y menores que acuden a ellos en busca de ayuda y asesoramiento.

La unidad de *ciberpolicía* de la policía local de Rincón de la Victoria **está contribuyendo a crear un municipio más ciberseguro**, destacando:

- Muchos vecinos/as, padres y menores que han contactado con esta unidad **han agradecido la información y ayuda facilitada.**
- Los **profesores y alumnos** donde se realizaron las charlas formativas también **expresaron su agradecimiento** por la aportación realizada por nuestra policía local. En el anexo se adjuntan **4 felicitaciones y agradecimientos** del profesorado y la dirección de los centros escolares.
- Se está fomentando una **cultura en Ciberseguridad y Protección de Datos**, entre los vecinos, los propios policías y los menores de edad del municipio, la cual está **contribuyendo a crear un municipio más ciberseguro** y sobre todo a proteger en el ámbito digital a los vecinos/as y escolares del municipio.
- Se están **corrigiendo infracciones administrativas** realizadas en internet o en las RRSS que podían haber quedado impunes.
- Se está contribuyendo a ofrecer un **mejor servicio en la atención al ciudadano** en relación a la Ciberseguridad y Protección de Datos Personales, ya que, la formación impartida al colectivo de la policía local favorece y aumenta la **información y ayuda que se proporciona a nuestros vecinos/as y menores de edad.**

Por todo ello, y dada la importancia para la sociedad de la Ciberseguridad y la Protección de Datos Personales es muy relevante el **compromiso** y la **firme apuesta** que ha demostrado el Ayuntamiento de Rincón de la Victoria a través de la creación de la unidad de ciberpolicía, la cual contribuye a ofrecer **un municipio más ciberseguro** para los vecinos/as y escolares del municipio, a través de las actividades de formación, sensibilización y concienciación en Ciberseguridad, Protección de Datos Personales, Privacidad y otros aspectos relevantes del ámbito digital, y también mediante la prevención de ciberdelitos y la corrección de ciberinfracciones administrativas.

En Rincón de la Victoria a 10 de octubre de 2023

El Agente de la Policía Local adscrito a la unidad de c1b3rpolicía

POLICIA LOCAL - OFICINA DE DENUNCIAS - RINCON DE LA VICTORIA (MALAGA)

Fdo. Agente de la policía local 2528

Policía Local de Rincón de la Victoria
Tfno: 951 21 22 23 Fax: 952 40 71 43
*Email: **policialocal@rincondelavictoria.es***
oficinadenuncias@rincondelavictoria.es

CSV: 07E7003382220 0D0Z3I2K3V5B9

4. Anexo. Felicitaciones, agradecimientos y solicitudes de los centros escolares en relación a las charlas de ciberseguridad y el ámbito digital

Ilustración 98. Agradecimiento C.E.I.P. Ntra. Sra. De la Candelaria

Fwd: GRACIAS POR LA CHARLA

De : policialocal@rincondelavictoria.es mar, 09 de may de 2023 08:10
Asunto : Fwd: GRACIAS POR LA CHARLA
Para : Ciber Policía <ciberpolicia@rincondelavictoria.es>

De: "C.E.I.P. Ntra.Sra. de la Candelaria" <29009004.edu@juntadeandalucia.es>
Para: "policialocal" <policialocal@rincondelavictoria.es>
Enviados: Miércoles, 19 de Abril 2023 13:47:49
Asunto: GRACIAS POR LA CHARLA

Buenas tardes, como directora del Ceip Ntra Sra de la Candelaria (Benagalbón) quiero daros las gracias por la charla que el Policía ha dado en centro. Muy adecuada, adaptada a la edad, con muy buenos recursos y un profesional muy preparado.

Queremos agradecerles y solicitarles que nuestro centro está disponible para que nuestro alumnado reciba esta (para otro alumnso) o distintas para el alumnado que lo estiméis oportunos.

Muchas gracias.

Un saludo.

La Directora:

[redacted]

CSV: 07E7003382220OD0Z3I2K3V5B9

Ilustración 99. Felicitación C.E.I.P. Manuel Laza Palacio

De: "C.E.I.P. Manuel Laza Palacio" <29602271.edu@juntadeandalucia.es>
Para: "policialocal" <policialocal@rincondelavictoria.es>
Enviados: Miércoles, 26 de Abril 2023 11:55:07
Asunto: Charla 6º Ceip Manuel Laza Palacio: feed-back

Buenos días. Tras conversar con las profesoras de 6º respecto a la charla, me comentan lo siguiente.

Ha resultado una experiencia muy positiva. Se destacan aspectos de interés como:

- Adaptación a la edad.

- Métodos audiovisuales utilizados para acompañar la charla.

- Contenidos significativos y de interés.

Al profesorado le ha gustado mucho la charla.

Como propuesta: aumentar la oferta a niveles inferiores y a familias, dado al interés suscitado.

Muchas gracias por su colaboración y felicitaros por el trabajo realizado.

Un saludo.

CSV: 07E7003382200D0Z3I2K3V5B9

Ilustración 100. Agradecimiento

De: "[redacted]" <[redacted]@[redacted]>
Para: "policialocal" <policialocal@rincondelavictoria.es>
Enviados: Martes, 16 de Mayo 2023 11:05:35
Asunto: Feedback Charlas Policía Local-[redacted]

Buenos días, en primer lugar agradeceros la iniciativa desde la Policía Local de las charlas dirigidas a los alumnos. Tras hablar con ellos y con los profesores que asistieron a ellas, me trasladan que la charla fue muy productiva y muy bien acogida. La conexión entre el ponente y los alumnos fue muy buena.
La forma de enfocar el tema, de hacérselo llegar a los chicos, estuvo muy bien planificada.
Espero que haya más iniciativas por vuestra parte, estaríamos interesado en participar en ellas.
Un cordial saludo y gracias,

[redacted]

CSV: 07E7003382200D0Z3I2K3V5B9

Ilustración 101. Agradecimiento IES Margarita Salas

VALORACIÓN DE LAS ***JORNADAS PARA LA PREVENCIÓN ANTE EL CIBERACOSO*** REALIZADAS POR LA POLICÍA LOCAL DE RINCÓN DE LA VICTORIA EN EL IES MARGARITA SALAS, DE TORRE DE BENAGALBÓN

[redacted]

Estimados Sres:

En primer lugar, la comunidad educativa del IES Margarita Salas les quiere agradecer su participación en el proceso de formación y educación cívica de nuestro alumnado con el noble y necesario fin de cuidar su integridad, en este caso, ante las amenazas potenciales que aparecen en las redes sociales y en internet, en general.

La experiencia de tener con nosotros a un agente de esa Comisaría, especialista en Ciberacoso, ha sido grata y muy enriquecedora para nuestro alumnado y para todos los profesores acompañantes, que han valorado el interés que ha supuesto para los chavales tanto el contenido de la misma como el tratamiento didáctico planteado por el ponente, el agente D. Cristóbal Trujillo. Prueba de ello es la atención continuada que han prestado en todo momento, incluso a la "difícil" 6ª hora de la mañana, así como las numerosas preguntas e inquietudes despertadas, que evidencian la implicación de ese alumnado y el aprendizaje que les ha quedado.

La presencia en la escuela de otras instituciones sociales relevantes y próximas supone un aporte de calidad educativa que ayuda a trascender los límites del aprendizaje al contexto de la realidad global, más allá de los saberes curriculares, de los límites de la actividad académica, y supone un paso importante para la necesaria concienciación de nuestros jóvenes sobre el sentido de sociedad organizada y su presencia activa en ella.

Por todo ello, les reiteramos nuestro agradecimiento y les ofrecemos la posibilidad de repetir, e, incluso, ampliar su participación en nuestro centro para cursos futuros, con contenidos como el presentado, y otros que podamos acordar, como la prevención de actividades delictivas afines a la juventud: vandalismo, consumos indebidos, conducción temeraria de vehículos, conductas sexuales ilícitas, u otras.

Atentamente,

[redacted]

orientador y coordinador
del Programa de Hábitos
de Vida Saludable FORMA JOVEN

[redacted]

Vº Bº de la Directora

[redacted]

JUNTA DE ANDALUCIA
Consejería de Educación y Deporte
IES MARGARITA SALAS
TORRE DE BENAGALBÓN
(Málaga)

IES Margarita Salas (Torre de Benagalbón) C/ Mediodía, 4, telf.: 647 55 11 87

CSV: 07E7003382200D0Z3I2K3V5B9

5. Anexo. Curriculum vitae

Ilustración 102. Curriculum vitae I

CRISTÓBAL TRUJILLO MARTÍN

ESTUDIOS

MÁSTER UNIVERSITARIO EN CIBERDELINCUENCIA (CURSANDO)

MÁSTER UNIVERSITARIO EN SEGURIDAD INFORMÁTICA

MÁSTER EN CIBERDEFENSA

GRADUADO EN CRIMINOLOGÍA. UNIVERSIDAD DE MÁLAGA

TÉCNICO ESPECIALISTA EN INFORMÁTICA DE GESTIÓN

EXPERTO UNIVERSITARIO EN **PERITAJE INFORMÁTICO E INFORMÁTICA FORENSE**

EXPERTO UNIVERSITARIO EN **DELEGADO DE PROTECCIÓN DE DATOS**

EXPERTO UNIVERSITARIO EN **CIBERINTELIGENCIA**

EXPERTO UNIVERSITARIO EN **DIRECCIÓN Y GESTIÓN INTEGRAL DE SEGURIDAD**

HISTORIAL DE TRABAJO

- FUNCIONARIO DE LA ADMINISTRACIÓN LOCAL, POLICÍA LOCAL (RINCÓN DE LA VICTORIA, 2008-2023. FUENGIROLA, 2003-2008. LOS BARRIOS, 2002-2003).
- AGENTE ADSCRITO A LA UNIDAD DE C1B3RPOLICÍA DE RINCÓN DE LA VICTORIA (MÁLAGA)

FORMACIÓN Y CURSOS

CIBERVIGILANCIA. GESTIÓN DE CIBERCRISIS. GESTIÓN DE INCIDENTES DE SEGURIDAD. BÁSICO TÉCNICO DE CIBERSEGURIDAD.

INVESTIGACIÓN DE DELITOS TECNOLÓGICOS. INFORMÁTICA FORENSE Y CIBERCRIMEN. VIGILANCIA DIGITAL OSINT.

OSINT (INVESTIGACIÓN E INTELIGENCIA EN FUENTES ABIERTAS Y REDES SOCIALES).

PROTECCIÓN DE DATOS Y TRANSPARENCIA. LO 3/2018 DE PROTECCIÓN DE DATOS. CURSO AVANZADO DE PROTECCIÓN DE DATOS.

BLOCKCHAIN Y CRIPTOMONEDAS.

CIBERACOSO. SEXTING. CIBERBULLYING Y BULLYING. AGENTE TUTOR EN LA POLICÍA LOCAL ANTE EL ACOSO Y ABSENTISMO ESCOLAR.

CIBERSEGURIDAD Y CIBERCRIMINOLOGÍA. CIBERCRIMEN Y DELITOS INFORMÁTICOS.

PENTESTING CON KALI. DESARROLLO Y USO DE MALWARE EN TESTS DE INTRUSIÓN MEDIANTE METASPLOIT.

ESQUEMA NACIONAL DE SEGURIDAD. CURSO STIC – HERRAMIENTA PILAR. SEGURIDAD DE LAS TECNOLOGÍAS DE LA INFORMACIÓN Y LAS COMUNICACIONES. ANÁLISIS Y GESTIÓN DE RIESGOS DE LOS SISTEMAS DE INFORMACIÓN. SEGURIDAD EN ENTORNOS WINDOWS. BÁSICO DE CIBERSEGURIDAD.

OSINT tools for cyber-investigations. OSINT and Counterterrorism. OSINT in facilitation of illegal immigration. Cybercrime. Darknet. Cyber Terrorism. Money laundering. Follow the money in crypto space. Darkweb investigation. Intrusions and logical attacks on ATM. Mobile forensics. Encryption in Cybercrime. Fighting terrorism and its financing. Online trade in illicit goods-services (TOR). Digital Forensics Laboratories. Internet governance. Preventing attacks on critical infrastructure and public spaces. EU Drug Markets. Intelligence Cycle. The insider threat. Free tool for investigating Cybercrime. Combatting payment fraud.

Página 1 de 2

CSV: 07E7003382200D0Z3I2K3V5B9

Ilustración 103. Curriculum vitae II

BUSINESS INTELLIGENCE. DESORDEN INFORMATIVO E INESTABILIDAD DEMOCRÁTICA EN TIEMPOS DE GUERRA. GESTIÓN DE LA SEGURIDAD INFORMÁTICA EN LA EMPRESA. PLANIFICACIÓN DE LA SEGURIDAD INFORMÁTICA EN LA EMPRESA. CIBERAMENAZAS INTELIGENTES E INTELIGENCIA FRENTE A CIBERAMENAZAS. USO DE REDES SOCIALES CORPORATIVAS POLICIALES.

COMMUNITY MANAGER. MARKETING EN INTERNET. USO EFICIENTE DE LAS REDES SOCIALES. PROGRAMADOR CLIENTE/SERVIDOR (400 HORAS. JUNTA DE ANDALUCÍA. FORMAN). NETWARE 4 XX (200 HORAS. JUNTA DE ANDALUCÍA). INFRAESTRUCTURA DE SERVICIOS Y EDIFICIOS INTELIGENTES (200 HORAS). INFORMÁTICA APLICADA A LA POLICÍA LOCAL (ESPAM). LINUX (FUNDAMENTOS DE SEGURIDAD EN UN ENTORNO DE RED, JUNTA DE ANDALUCÍA. CEA). ADMINISTRACIÓN DE SERVIDORES LINUX (CEA).

OTRA FORMACIÓN

CURSOS (ESPAM, ESPA, FAMP, MANCOMUNIDAD COSTA DEL SOL OCCID., UNED, DIPUTACIÓN DE MÁLAGA):

Investigación de incendios. Emergencias NRBQ mod I. Emergencias NRBQ mod II. Salvamento en inundaciones y riadas. Prevención incendios forestales. Extinción de incendios para retenes. Buceo Fedas 1-2. Técnicas de progresión por cuerda. Rescate en medio urbano: edificios, industrias. Técnicas de rescate en medio vertical: cavidades, barrancos, simas. Formación avanzada en rescate y salvamento: cavidades, verticales, ferratas. Guía canino. Otros.

EXPERIENCIA DOCENTE

Ayuntamiento de Rincón de la Victoria (Málaga).

- Curso de Protección de Datos Personales y Ciberseguridad en la Policía Local.
- Formación y concienciación en centros escolares sobre Ciberseguridad, Protección de Datos Personales, Ciberacoso, Sextorsión, Grooming, Retos Virales y otros aspectos de relevancia.

Diputación Provincial de Málaga. Cursos:

- Protección de Datos Personales y Ciberseguridad en la Policía Local.
- Introducción a la Ciberseguridad en la Policía Local.
- Ciberseguridad para la Policía Local.
- Protección de Datos Personales en la Policía Local.
- Agente informático y Ciberpolicía en la Policía Local.

IDIOMA

INGLES. Nivel Alto (B1 CAMBRIDGE).

FRANCES. Nivel Intermedio.

ITALIANO. Nivel Intermedio.

PERMISOS DE CONDUCIR

AM, A1, A2, A, B, BE, C1, C, D1, D, C1E, CE, D1E, DE

Página 2 de 2

CSV: 07E7003382200D0Z3I2K3V5B9

CSV: 07E70033822200D0Z3I2K3V5B9